



MANEJO DE FOTOGRAFÍAS

Al sacar las fotografías se recomienda tener buena iluminación y fondo blanco, evite reflejos del flash. Debe sacar las fotografías en vertical.

Incorrecto: Fotos en horizontal

The screenshot shows a user profile page with a table of users. The table has columns for 'ID', 'NOMBRE', 'NOMBRES', and 'FOTOGRAFIA'. Three rows are visible, each with a horizontal profile picture. The first row is for 'ADRIAN DÍAZ SANDRA ANACELI', the second for 'ANAYA LOPEZ EMERALDA YAQUELINE', and the third for 'HERRANDEZ BALLELLÓ BLANCA ESTHELA'. Each row has a menu of options like 'EDITAR', 'DATOS GENERALES', 'CONTRASEÑA', 'DAR DE BAJA', 'CONSTANCIA (En construcción)', and 'VER KARDEX'.

Maneje todas las fotografías con la misma orientación, todas en vertical y que midan 120 x 160 pixeles para que no se deformen en credenciales y en las actividades de trabajos por equipos y otras.

The screenshot shows a user profile page with a table of users. The table has columns for 'ID', 'NOMBRE', 'NOMBRES', and 'FOTOGRAFIA'. Three rows are visible, each with a vertical profile picture. The first row is for 'ALVAREZ RUBIO PALLINA DE JESUS', the second for 'AMARO EMPERAZ FELIX ADOLFO', and the third for 'BENIGNO VASQUEZ NELDA DEYANIRA'. Each row has a menu of options like 'EDITAR', 'DATOS GENERALES', 'CONTRASEÑA', 'DAR DE BAJA', 'CONSTANCIA (En construcción)', and 'VER KARDEX'. The first photo has a flash reflection, the second is not centered, and the third is cut off at the top.

Observe en las siguientes fotos que:

- se ve el reflejo del flash
- La segunda no está centrada
- Fueron cortadas a mano y no todas miden 120 x 160 pixeles

Al sacar las fotografías use resoluciones bajas como (VGA de 640 x 480), si usted las saca a muy alta resolución al escalarlas se producirán deformaciones de la imagen. Se recomienda sacar las fotografías con uniforme y siempre de la altura del pecho hacia arriba sin mucho espacio de cielo desperdiciado.



Recomendamos procesar las fotos con el programa Picture Manager incluido en Microsoft Office.

Inicio – Todos los programas – Microsoft Office – Herramientas de Microsoft Office

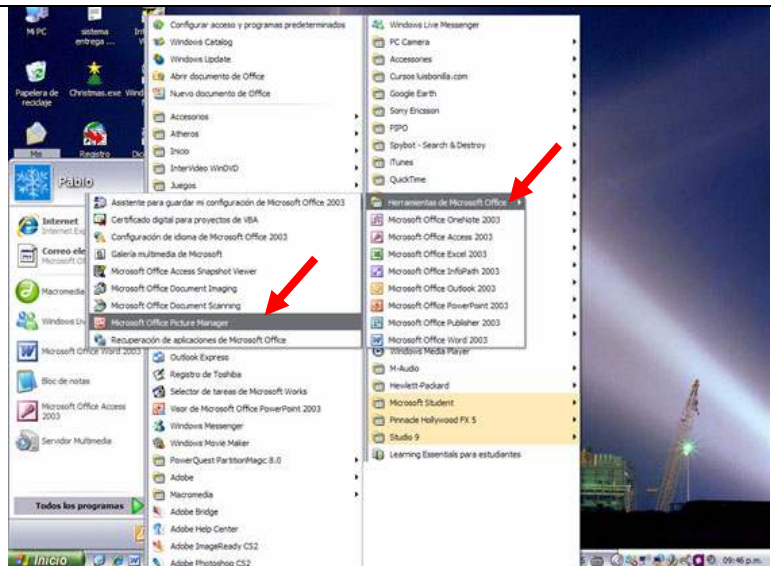

Utilice las herramientas para autocorregir el color.

Cámbrle el tamaño de todas usando la opción de " cambiar tamaño " y seleccione la opción de " ancho x alto preferido " y establecer a " Correo electrónico - Pequeño 160 x 160 px "

FORMATOS

.JPG	Para Escuela en Red utilice el formato .jpg
.GIF	Para Escuela en Red para niños use el formato .gif con fondo de color transparente.