



Incorporado a la Secretaría de Educación  
Saltillo, Coah. Clave Centro de Trabajo: 05ENL0005U



NATALIA GUADALUPE ANGUIANO PEREZ  
GRUPO: 1 B  
MATRÍCULA: 200500030000  
VENCIMIENTO: 30 JULIO 2021



200500030000

MARCIA ELIZABETH JIMENEZ HÓYOS  
DIRECTORA

ESCUELA NORMAL DE EDUCACIÓN PREESCOLAR  
DEL ESTADO DE COAHUILA



Incorporado a la Secretaría de Educación  
Saltillo, Coah. Clave Centro de Trabajo: 05ENL0005U

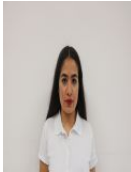

ROSARIO GUADALUPE ARROYO ESPINOZA  
GRUPO: 1 B  
MATRÍCULA: 200500050000  
VENCIMIENTO: 30 JULIO 2021



200500050000

MARCIA ELIZABETH JIMENEZ HÓYOS  
DIRECTORA

ESCUELA NORMAL DE EDUCACIÓN PREESCOLAR  
DEL ESTADO DE COAHUILA



Incorporado a la Secretaría de Educación  
Saltillo, Coah. Clave Centro de Trabajo: 05ENL0005U



MARIANA GARCIA FLORES  
GRUPO: 1 B  
MATRÍCULA: 200500240000  
VENCIMIENTO: 30 JULIO 2021



200500240000

MARCIA ELIZABETH JIMENEZ HÓYOS  
DIRECTORA

ESCUELA NORMAL DE EDUCACIÓN PREESCOLAR  
DEL ESTADO DE COAHUILA



Incorporado a la Secretaría de Educación  
Saltillo, Coah. Clave Centro de Trabajo: 05ENL0005U



SARA YAMILET GOMEZ HERNANDEZ  
GRUPO: 1 B  
MATRÍCULA: 200500310000  
VENCIMIENTO: 30 JULIO 2021

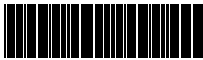

200500310000

MARCIA ELIZABETH JIMENEZ HÓYOS  
DIRECTORA

ESCUELA NORMAL DE EDUCACIÓN PREESCOLAR  
DEL ESTADO DE COAHUILA



Incorporado a la Secretaría de Educación  
Saltillo, Coah. Clave Centro de Trabajo: 05ENL0005U



ANDREA ABIGAIL GUERRERO VIGIL  
GRUPO: 1 B  
MATRÍCULA: 200500320000  
VENCIMIENTO: 30 JULIO 2021

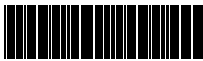

200500320000

MARCIA ELIZABETH JIMENEZ HÓYOS  
DIRECTORA

ESCUELA NORMAL DE EDUCACIÓN PREESCOLAR  
DEL ESTADO DE COAHUILA



Incorporado a la Secretaría de Educación  
Saltillo, Coah. Clave Centro de Trabajo: 05ENL0005U



DIANA VIRGINIA HERRERA RAMOS  
GRUPO: 1 B  
MATRÍCULA: 200500410000  
VENCIMIENTO: 30 JULIO 2021



200500410000

MARCIA ELIZABETH JIMENEZ HÓYOS  
DIRECTORA

ESCUELA NORMAL DE EDUCACIÓN PREESCOLAR  
DEL ESTADO DE COAHUILA



Incorporado a la Secretaría de Educación  
Saltillo, Coah. Clave Centro de Trabajo: 05ENL0005U



ROCIO LUCIO BELMARES  
GRUPO: 1 B  
MATRÍCULA: 200500450000  
VENCIMIENTO: 30 JULIO 2021



200500450000

MARCIA ELIZABETH JIMENEZ HÓYOS  
DIRECTORA

ESCUELA NORMAL DE EDUCACIÓN PREESCOLAR  
DEL ESTADO DE COAHUILA



Incorporado a la Secretaría de Educación  
Saltillo, Coah. Clave Centro de Trabajo: 05ENL0005U



MARIANA ELIZABETH MARTINEZ MARIN  
GRUPO: 1 B  
MATRÍCULA: 200500490000  
VENCIMIENTO: 30 JULIO 2021



200500490000

MARCIA ELIZABETH JIMENEZ HÓYOS  
DIRECTORA

ESCUELA NORMAL DE EDUCACIÓN PREESCOLAR  
DEL ESTADO DE COAHUILA



Incorporado a la Secretaría de Educación  
Saltillo, Coah. Clave Centro de Trabajo: 05ENL0005U

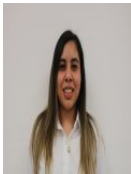

PERLA TAMHARA PRADO LLERA  
GRUPO: 1 B  
MATRÍCULA: 190504950000  
VENCIMIENTO: 30 JULIO 2021



190504950000

MARCIA ELIZABETH JIMENEZ HÓYOS  
DIRECTORA

ESCUELA NORMAL DE EDUCACIÓN PREESCOLAR  
DEL ESTADO DE COAHUILA



Incorporado a la Secretaría de Educación  
Saltillo, Coah. Clave Centro de Trabajo: 05ENL0005U



AMERICA MICHELLE REYES LEZA  
GRUPO: 1 B  
MATRÍCULA: 200500610000  
VENCIMIENTO: 30 JULIO 2021



200500610000

MARCIA ELIZABETH JIMENEZ HÓYOS  
DIRECTORA

ESCUELA NORMAL DE EDUCACIÓN PREESCOLAR  
DEL ESTADO DE COAHUILA



Incorporado a la Secretaría de Educación  
Saltillo, Coah. Clave Centro de Trabajo: 05ENL0005U



SUSANA ABIGAIL ROSAS LOPEZ  
GRUPO: 1 B  
MATRÍCULA: 200500640000  
VENCIMIENTO: 30 JULIO 2021



200500640000

MARCIA ELIZABETH JIMENEZ HÓYOS  
DIRECTORA

ESCUELA NORMAL DE EDUCACIÓN PREESCOLAR  
DEL ESTADO DE COAHUILA



Incorporado a la Secretaría de Educación  
Saltillo, Coah. Clave Centro de Trabajo: 05ENL0005U



MARIA GUADALUPE SALAZAR MARTINEZ  
GRUPO: 1 B  
MATRÍCULA: 200500650000  
VENCIMIENTO: 30 JULIO 2021

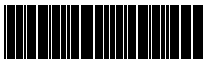

200500650000

MARCIA ELIZABETH JIMENEZ HÓYOS  
DIRECTORA

ESCUELA NORMAL DE EDUCACIÓN PREESCOLAR  
DEL ESTADO DE COAHUILA



Incorporado a la Secretaría de Educación  
Saltillo, Coah. Clave Centro de Trabajo: 05ENL0005U



ANGELA DANIELA SANCHEZ GOMEZ  
GRUPO: 1 B  
MATRÍCULA: 200500700000  
VENCIMIENTO: 30 JULIO 2021

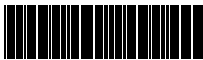

200500700000

MARCIA ELIZABETH JIMENEZ HÓYOS  
DIRECTORA

ESCUELA NORMAL DE EDUCACIÓN PREESCOLAR  
DEL ESTADO DE COAHUILA



Incorporado a la Secretaría de Educación  
Saltillo, Coah. Clave Centro de Trabajo: 05ENL0005U



JULISA SERNA REYES  
GRUPO: 1 B  
MATRÍCULA: 200500730000  
VENCIMIENTO: 30 JULIO 2021



200500730000

MARCIA ELIZABETH JIMENEZ HÓYOS  
DIRECTORA

ESCUELA NORMAL DE EDUCACIÓN PREESCOLAR  
DEL ESTADO DE COAHUILA



Incorporado a la Secretaría de Educación  
Saltillo, Coah. Clave Centro de Trabajo: 05ENL0005U



LLUVIA YAMILET SILVA ROSAS  
GRUPO: 1 B  
MATRÍCULA: 200500740000  
VENCIMIENTO: 30 JULIO 2021

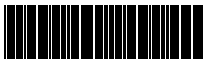

200500740000

MARCIA ELIZABETH JIMENEZ HÓYOS  
DIRECTORA

ESCUELA NORMAL DE EDUCACIÓN PREESCOLAR  
DEL ESTADO DE COAHUILA



Incorporado a la Secretaría de Educación  
Saltillo, Coah. Clave Centro de Trabajo: 05ENL0005U



JANETH GUADALUPE TORRES RUBIO  
GRUPO: 1 B  
MATRÍCULA: 200500780000  
VENCIMIENTO: 30 JULIO 2021



200500780000

MARCIA ELIZABETH JIMENEZ HÓYOS  
DIRECTORA

ESCUELA NORMAL DE EDUCACIÓN PREESCOLAR  
DEL ESTADO DE COAHUILA



Incorporado a la Secretaría de Educación  
Saltillo, Coah. Clave Centro de Trabajo: 05ENL0005U



VIANNEY DANIELA TORRES SALAZAR  
GRUPO: 1 B  
MATRÍCULA: 200500790000  
VENCIMIENTO: 30 JULIO 2021

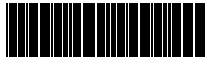

200500790000

MARCIA ELIZABETH JIMENEZ HÓYOS  
DIRECTORA

ESCUELA NORMAL DE EDUCACIÓN PREESCOLAR  
DEL ESTADO DE COAHUILA



Incorporado a la Secretaría de Educación  
Saltillo, Coah. Clave Centro de Trabajo: 05ENL0005U



LEONARDO TORRES VALDES  
GRUPO: 1 B  
MATRÍCULA: 200500800000  
VENCIMIENTO: 30 JULIO 2021

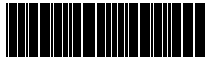

200500800000

MARCIA ELIZABETH JIMENEZ HÓYOS  
DIRECTORA

ESCUELA NORMAL DE EDUCACIÓN PREESCOLAR  
DEL ESTADO DE COAHUILA



Incorporado a la Secretaría de Educación  
Saltillo, Coah. Clave Centro de Trabajo: 05ENL0005U



SARA GABRIELA VARGAS RANGEL  
GRUPO: 1 B  
MATRÍCULA: 200500860000  
VENCIMIENTO: 30 JULIO 2021

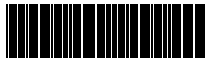

200500860000

MARCIA ELIZABETH JIMENEZ HÓYOS  
DIRECTORA

ESCUELA NORMAL DE EDUCACIÓN PREESCOLAR  
DEL ESTADO DE COAHUILA



Incorporado a la Secretaría de Educación  
Saltillo, Coah. Clave Centro de Trabajo: 05ENL0005U



ARLETH VELAZQUEZ HERNANDEZ  
GRUPO: 1 B  
MATRÍCULA: 200500870000  
VENCIMIENTO: 30 JULIO 2021



200500870000

MARCIA ELIZABETH JIMENEZ HÓYOS  
DIRECTORA

ESCUELA NORMAL DE EDUCACIÓN PREESCOLAR  
DEL ESTADO DE COAHUILA