



CLASE ALTA

BURGESÍA
COMERCIAL
FINANCIERA
INDUSTRIAL
LATIFUNDISTAS

**ESTRUCTURA Y
FUNCIONAMIENTO
DEL MUNDO
SOCIAL**



CLASE MEDIA

PROFESIONALES
COMERCIANTES
ARTESANOS
EMPLEADOS

CLASE BAJA

OBREROS
SERVICIO DOMESTICO
CAMPESINOS



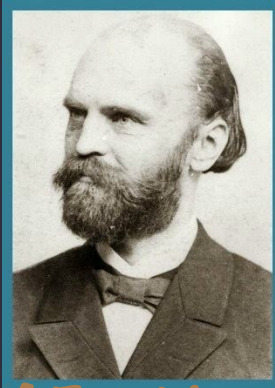

ESTRUCTURA SOCIAL EN SOCIOLOGIA

Es el concepto que describe la forma que adopta el sistema global de las relaciones entre individuos ; introducido en la ciencia por el alemán Georg Simmel a finales del siglo XIX y por Ferdinand Tonnies con "comunidad intima" y "asociación impersonal" para explicar las relaciones sistemáticas.



LA NUEVA DEFINICIÓN



Estructura social es una población con una organización y una tecnología, que vive y se desarrolla en un medio ambiente. Se puede definir ahora el sistema, como esta establecida de hecho esta sociedad, llenándola de contenidos que interactúan por las redes de la estructura , usando cualquier tabla.



ESTRUCTURA SOCIAL

Las estructuras sociales se componen de un conjunto limitado de elementos estructurales (individuos, grupos comunitarios, valores, instituciones y grupos asociativos)

UTILIDAD DEL CONCEPTO DE ESTRUCTURA SOCIAL

- Construir generalizaciones sobre formas de organización social observables empíricamente.
- Referirse a los mecanismos de persistencia de la sociedad.
- Permite conjugar la teoría sociológica y la investigación empírica.

