

Contexto de la Educacion Preescolar Region Carbonifera.

Integrantes:

Alondra Esmeralda Cortes. #3 Mariana Guadalupe Valdez. #20
Jimena Sarahi Gautan Espinoza. #7 Jatziry Wendolyne Guillen Cabello. #9



Proposito

- El propósito de este trabajo es conocer y analizar los diferentes contextos de la educación preescolar, para esto abarcaremos los municipios que conforman la Región Carbonífera, los cuales son:
- Muzquiz.
- Sabinas.
- San Juan de Sabinas.
- Juarez.

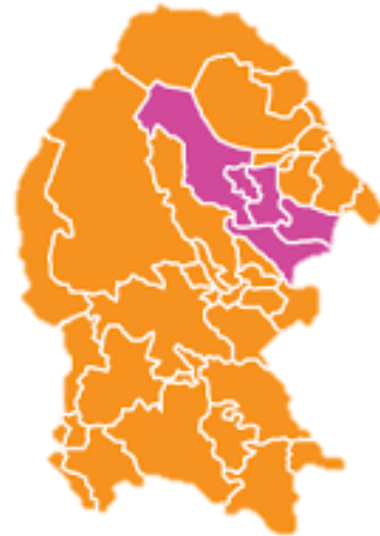

Muzquiz

Jardines de niños áreas urbanas

Simón Bolívar

Nuevo Amanecer

Narciso Mendoza

Arco iris

Alegría

Manuel Acuña

Ma Elisa Romo de Galán

Niños Héroes

Ignacio Zaragoza

Sor Juana Inés de la Cruz

José María Pino Suárez

José Vasconcelos

María Montessori

Pedro Ramírez Vázquez

Gabriela Mistral

Miguel Hidalgo y Costilla

30 de abril

Jaime Torres Bodet

Diego Guerra Rivera

Prof. Federico Berrueto Ramón

Josefa Ortiz de Domínguez

Leona Vicario

Prof. Saúl Gaytán Sánchez

Sección 38

Instituto Ethel Sutton

Guadalupe Victoria

Eduard Seguín

Carlos Prieto

-Contextualización-

Urbano

INSTITUTO ETHEL SUTTON

Clave 05PJN0004C, Turno MATUTINO

PRESIDENTE JUAREZ 210, CIUDAD MELCHOR

MÚZQUIZ

MÚZQUIZ, Código Postal : 26340

Teléfono [8646162811](tel:8646162811)

Director: MAGDALENA BARRERA ROMO

Servicio que ofrece esta escuela:

PREESCOLAR GENERAL

Sostenimiento PRIVADO

Responsable SECRETARIA DE EDUCACION DEL
GOBIERNO DEL ESTADO.

A instalación parece un castillo, tiene una
cerca pequeña y es color naranja



—Contextualización—

Jardín de niños Oasis Privada Victoria
1001 Entre Pérez y Hernández

San Juan de Sabinas.



Miguel Hidalgo.

Venustiano Carranza.

Ignacio Allende.

Rafael Ramírez.

Primavera.

Diana Laura Riojas de Colosio.

Zoraida Pineda.

Prof. Federico Berrueto Ramon.

Nueva Rosita.

José Ortiz Domínguez.

Romualdo de Hoyos.

Héroes de Chapultepec.

Adolfo López Mateos.

María Granda Sánchez.

Isabel Amalia Dávila De Flores Tapia.

María de los Ángeles Lizárraga.

Micaela García López.

Sor Juana Inés de la Cruz.

Preescolar Comunitario Rancho Nuevo.

Colegio de la Paz.

Sebastián Lerdo de Tejada.

Centro de desarrollo infantil.

Contextualización

ÁREA: URBANA- PREESCOLAR ZORAIDA PINEDA

Clave 05DJN0076R, Turno MATUTINO

CALZADA HOSPITAL HW NUM 8, NUEVA ROSITA

SAN JUAN DE SABINAS, Código Postal : 26880

Teléfono 8616143843

Director: LUZ ELENA FARIAS LARA

Servicio que ofrece esta escuela: PREESCOLAR GENERAL

Sostenimiento PÚBLICO

Responsable SECRETARIA DE EDUCACION DEL GOBIERNO
DEL ESTADO.

Las instalaciones se encuentran en buen estado, solo
la ubicación es un tanto peligrosa para los niños





ÁREA: URBANA- PREESCOLAR NUEVA ROSITA

Su dirección: CALLE GUADALUPE VICTORIA 423 423,
COL. NUEVA ESPERANZA

CP 26843, NUEVA ROSITA, COAHUILA DE ZARAGOZA

Teléfono: 8616148445

La escuela Nueva Rosita es una escuela del sector público, de nivel educativo Preescolar y de turno matutino.

La escuela tiene 54 alumnos, de los cuales 32 son mujeres y 22 son hombres y cuenta con 1 maestros





Sabinas.

Jardines de niños en zona urbana:

Antonio Plancarte y Labastida

Colegio amistad

Rosario Castellanos

Colegio Modelo de Sabinas

Gabriela Mistral

Instituto Montessori

Margarita Maza de Juárez

Octavio Paz

Preescolar Ana María Tijerina F.

Preescolar Benito Juárez

Preescolar Bicentenario de la Independencia

Preescolar Edelmira Garza Campos

Preescolar Eduardo E.Parish

Preescolar Federico Froebel

Preescolar Francisco Gabilondo Soler

Preescolar Héroe de Nacozari

Preescolar Ignacio Manuel Altamirano

Preescolar Juana María Vargas de Riojas

Preescolar Lázaro Cárdenas del Rio

Preescolar Luis Donald Colosio Murrieta

Preescolar Moctezuma

Preescolar Estela Victoria Barragán

Preescolar Rosario Castellanos

Jardines de niños en zona rural:

Sor Juana Inés de la Cruz

Francisco Gabilondo Soler

Preescolar Luz María González de Berrueto

Preescolar comunitario

Preescolar comunitario

Francisco L. Urquiza



Urbano: Jardín de niños Eldemira Garza Campos
Se trata de una escuela del sector público, ubicado en Avenida Río Sabinas con Altamirano #450, col. Guadalupe C.P. 26764, en el estado de Coahuila. La escuela tiene 64 alumnos, de los cuales 27 son mujeres y 37 son hombres y cuenta con dos

Está ubicado en una buena zona; frente a este hay un área verde.

Alrededor hay diversidad de negocios como tiendas, papelerías, y a unas cuadras se encuentra un súper.

Aunque no se aprecia completamente el área donde se encuentra es amplia y accesible.



Rural: Luz María Gonzales

Escuela del sector público, ubicado en calle carretera nacional 57, #220 Pte. El área donde se encuentra es terreno solo en su mayoría, alrededor solo hay algunas casas y área para sembrar, a pesar de eso es accesible, pues está al costado del camino.

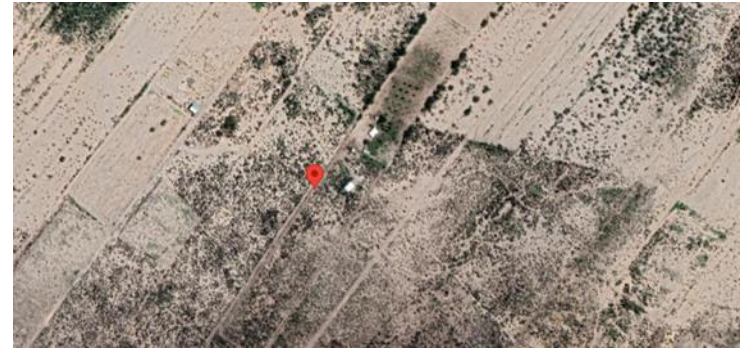

Juarez

JARDÍN RURAL JUAREZ

PREESCOLAR COMUNITARIO

Clave 05KJN0089E, Turno MATUTINO

CONOCIDO, DON MARTÍN

JUÁREZ, Código Postal :

Teléfono

Director: LILIANA LIRA CARDENAS

Servicio que ofrece esta escuela: PREESCOLAR CONAFE

Sostenimiento PÚBLICO

Responsable CONSEJO NACIONAL DE FOMENTO EDUCATIVO

PREESCOLAR COMUNITARIO

Clave 05KJN0097N, Turno MATUTINO

CONOCIDO, LA PALMA (EL CUARENTA)

JUÁREZ, Código Postal :

Teléfono

Director:

Servicio que ofrece esta escuela: PREESCOLAR CONAFE

Sostenimiento PÚBLICO

PREESCOLAR COMUNITARIO

Clave 05KJN0563S, Turno MATUTINO

CONOCIDO, SECCIÓN 22-0

JUÁREZ, Código Postal :

Teléfono

Director: ROSA IDALIA SANTOS CRUZ

Servicio que ofrece esta escuela: PREESCOLAR CONAFE

Sostenimiento PÚBLICO

Responsable CONSEJO NACIONAL DE FOMENTO EDUCATIVO

JARDÍN URBANO

FRANCISCO INDALECIO MADERO

Clave 05DJN0235P, Turno MATUTINO

AVENIDA CARRANZA ORIENTE NUM 15, JUÁREZ

JUÁREZ, Código Postal : 25415

Teléfono 8616135053

Director: ESPERANZA MARGARITA GARCIA ABREGO

Servicio que ofrece esta escuela: PREESCOLAR GENERAL

Sostenimiento PÚBLICO

Responsable SECRETARIA DE EDUCACION DEL GOBIERNO

DEL ESTADO

Jardín de Niños Francisco I. Madero Clave:
05DJN0235P Calle Avenida Carranza No.
15, Colonia Centro, Juárez, Juárez, Coahuila,
C.P.: 25415 Entre 5 De Mayo y Zaragoza,
Centro De Salud Director: Esperanza
Margarita García Abrego Sostenimiento:
Público Responsable: Secretaria de Educación
del Gobierno del Estado La escuela Francisco
Indalecio Madero es una escuela del sector
público, de nivel educativo Preescolar y de
turno matutino. La escuela tiene 43 alumnos,
de los cuales 25 son mujeres y 18 son
hombres y cuenta con 1 maestros.



Progreso

JARDÍN URBANO PROGRESO

JOSEFA ORTIZ DE DOMINGUEZ

Clave 05DJN0136P, Turno MATUTINO

BENITO JUAREZ SN, SAN JOSÉ DE AURA

PROGRESO, Código Postal : 25430

Teléfono 8616169128

Director: DIMNA GRISELDA RIVERA RIVERA

Servicio que ofrece esta escuela: PREESCOLAR
GENERAL

Sostenimiento PÚBLICO

Responsable SECRETARIA DE EDUCACION DEL
GOBIERNO DEL ESTADO

JUSTO SIERRA

Clave 05DJN0370U, Turno MATUTINO

MINEROS SN, EL SOCORRO

PROGRESO, Código Postal : 25430

Teléfono 8616141320

Director: FIDENCIA OJEDA JUAREZ

Servicio que ofrece esta escuela: PREESCOLAR
GENERAL

Sostenimiento PÚBLICO

Responsable SECRETARIA DE EDUCACION DEL
GOBIERNO DEL ESTADO

EVANGELINA CARDENAS AMARO

Clave 05EJN0110G, Turno MATUTINO

BENITO JUAREZ 407, PROGRESO

PROGRESO, Código Postal : 25420

Teléfono

Director: LORENA DEL SOCORRO CHAVEZ CARDENAS

Servicio que ofrece esta escuela: PREESCOLAR
GENERAL

Sostenimiento PÚBLICO

Responsable SECRETARIA DE EDUCACION DEL
GOBIERNO DEL ESTADO

JARDÍN RURAL

PREESCOLAR COMUNITARIO

Clave 05KJN0166T, Turno MATUTINO

CONOCIDO, SAN ALBERTO

PROGRESO, Código Postal :

Director: MINERVA VELAZQUEZ H.

Servicio que ofrece esta escuela: PREESCOLAR CONAFE

Sostenimiento PÚBLICO

Responsable CONSEJO NACIONAL DE FOMENTO

EDUCATIVO

PREESCOLAR COMUNITARIO

Clave 05KJN0545C, Turno MATUTINO

CONOCIDO, MOTA DE CORONA (MOTA CORONA)

PROGRESO, Código Postal :

Servicio que ofrece esta escuela: PREESCOLAR CONAFE

PREESCOLAR COMUNITARIO

Clave 05KJN0597I, Turno MATUTINO

CONOCIDO, SAN JOSÉ DE AURA

PROGRESO, Código Postal :

Teléfono

Director: VERONICA BARRIENTOS ROCHA

Servicio que ofrece esta escuela: PREESCOLAR CONAFE

Sostenimiento PÚBLICO

Responsable CONSEJO NACIONAL DE FOMENTO

EDUCATIVO

PREESCOLAR COMUNITARIO

Clave 05KJN0165U, Turno MATUTINO

CONOCIDO, MOTA CORONA

PROGRESO, Código Postal :

Teléfono

Director: CLAUDIA ELIZABETH HDZ.

Servicio que ofrece esta escuela: PREESCOLAR

COMUNITARIO

Sostenimiento ORGANISM

Responsable CONSEJO NACIONAL DE FOMENTO

EDUCATIVO



Contextualización

JOSEFA ORTIZ DE DOMÍNGUEZ
Calle Benito Juárez s/n, Colonia Zona
Centro, San José de Aura, Progreso,
Coahuila,
C.P.: 2430 Entre Francisco Villa y
Calle Cuauhtémoc, Frente a la Plaza
Principal

