

ESCUELA NORMAL DE EDUCACIÓN PREESCOLAR



PORTAFOLIO

ALUMNO
JIMENA SARAHI GAYTAN ESPINOZA
2 C

CICLO ESCOLAR
2021-2022

Visión

Ser una escuela normal dedicada a la formación inicial de licenciados en Educación Preescolar promoviendo la actualización y capacitación de sus docentes y egresados; reconocida como institución de educación superior acreditada y certificada por organismos nacionales e internacionales por su calidad educativa. Conformada por una comunidad profesional de aprendizaje con énfasis en los procesos de investigación, docencia, tutoría y asesoría, fomentando la movilidad de alumnos y docentes, respondiendo a una política de evaluación permanente que contribuya a la mejora continua de estrategias de aprendizaje en espacios adecuados y habilitados para consolidar una práctica educativa de excelencia, a través de una gestión institucional eficiente basada en la cultura de transparencia y rendición de cuentas, en el cumplimiento puntual de Planes y Programas capaces de atender a la formación de nuevas generaciones que demandan apertura en el uso de la tecnología e idiomas que le permitan asumir los retos de una sociedad globalizada en constante transformación.

Misión

Formar docentes de Educación Preescolar, a través de planes y programas de estudio vigentes y del respeto irrestricto a los valores universales del hombre, cualificados para responder a las demandas sociales y a las necesidades de desarrollo de aprendizaje de la población infantil, con la calidad educativa, la equidad social y la excelencia humana que requiere el mundo globalizado y en constante transformación, de hoy.

Índice

Resultado de examen de ingreso

Semblanza del estudiante

Educación Socioemocional

Lenguaje y Alfabetización

Probabilidad y Estadística

Estudio del Mundo Social

Iniciación Al Trabajo Docente

Optativa

Semblanza del estudiante

Jimena Sarahi Gaytan Espinoza

03/11/2001

vivo en calle chile #208 col. Lomas del Refugio

soy una alumna dedicada, me considero bastante responsable y aunque no muy sociable, puedo trabajar en equipo con facilidad.

estudios: jardín de niños Estela Victoria Barragan de la Fuente

escuela primaria Alfonso Cepeda Salas

secundaria Jesus Eloy Dewey Castilla

bachillerato CBtis 97

Resultado de examen de ingreso

| Niveles de desempeño | |
|------------------------|--|
| Bases para la docencia | |
| Nivel de desempeño | Descripción |
| <i>Satisfactorio</i> | Reconoce las estrategias didácticas del aprendizaje. Distingue elementos fundamentales del marco normativo del sistema educativo nacional. Resuelve diversas situaciones educativas seleccionando preguntas de investigación técnicas para el tratamiento de la información. |
| Aritmética | |
| Nivel de desempeño | Descripción |
| <i>Satisfactorio</i> | Es capaz de realizar operaciones básicas con números enteros y números racionales; analiza situaciones en contextos novedosos y es capaz de resolver problemas a partir de la traducción del lenguaje común en lenguaje aritmético, como de la combinación de operaciones aritméticas. |
| Lenguaje escrito | |
| Nivel de desempeño | Descripción |
| <i>Satisfactorio</i> | Identifica y distingue categorías gramaticales y comprende su función dentro de la oración. Reconoce la diferencia entre oraciones simples y compuestas; identifica la voz en la que están expresadas. Conoce y aplica las reglas ortográficas y de puntuación dependiendo del contexto. Reconoce el marco normativo de los nexos. Identifica y jerarquiza las ideas de un texto. Reconoce y corrige los vicios del lenguaje (inconsistencias, solecismos y faltas de concordancia). |
| Inglés | |
| Nivel de desempeño | Descripción |
| <i>Satisfactorio</i> | Es capaz de expresar información personal y de terceras personas en diferentes tiempos (presente y pasado simples y continuos, así como presente perfecto); puede expresar distintos grados de comparación, habilidades, intereses y planes a corto plazo, además de predicciones; es capaz de comprender textos sencillos de diferentes temas y deducir información implícita. |

Av. Camino al Desierto de los Leones 37, Col. San Ángel, A.D.F.
C.P. 01000, Ciudad de México, tel. 5622 4000

Reporte individual de resultados
SECRETARÍA DE EDUCACIÓN DE COAHUILA DE ZARAGOZA

Folio: 282185209

Nombre del sustentante: **GAYTAN ESPINOZA JIMENA SARAHÍ**

Fecha de aplicación: 16 DE AGOSTO DE 2020

Entidad: COAHUILA

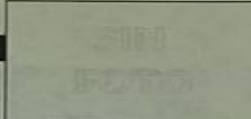

EXAMEN DE ADMISIÓN

Resultado global del examen en Índice Ceneval (ICNE*): **1162**

| Resultado | Puntuación | Máxima | Mínima | Media |
|---|------------|--------|--------|-------|
| matemático | 1162 | 1216 | 790 | 969 |
| analítico | 1108 | 1252 | 724 | 961 |
| de lengua | 1180 | 1228 | 748 | 945 |
| lectora | 1228 | 1252 | 700 | 987 |
| | 1132 | 1252 | 700 | 981 |
| Porcentaje de aspirantes por abajo de su puntuación global | | | | 96.94 |
| Porcentaje de aspirantes por arriba de su puntuación global | | | | 3.06 |
| Total de sustentantes | | | | 196 |

La puntuación expresada en escala Ceneval, que consta de 600 puntos, cuyos límites son 700 puntos para la calificación más baja y 1300 para la calificación máxima corresponde al ICNE más alto del identificador donde presentó el examen. La calificación mínima corresponde al ICNE más bajo del identificador donde presentó el examen. La calificación media corresponde al promedio de puntuaciones obtenidas del identificador donde presentó el examen.



SE
SECRETARÍA DE EDUCACIÓN
COORDINACIÓN GENERAL DE EDUCACIÓN NORMAL Y ACTUALIZACIÓN
CLAVE: 05ADG0006F
SALTILLO, COAHUILA DE ZARAGOZA

EXAMEN DIAGNÓSTICO

Docencia

| Área | Nivel de Desempeño |
|------------------------|--------------------|
| Bases para la Docencia | Satisfactorio |
| Aritmética | Satisfactorio |
| Lenguaje Escrito | Satisfactorio |
| Inglés | Satisfactorio |

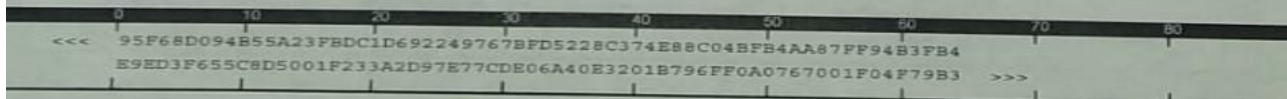

EDUCACIÓN SOCIOEMOCIONAL

Evidencias

EVIDENCIA UNIDAD 1:DISEÑO DE UNA RÚBRICA DE OBSERVACIÓN PARA EL AULA.

Trabajo no realizado.

EVIDENCIA DE APRENDIZAJE UNIDAD II

Trabajo no realizado.

EVIDENCIA DE APRENDIZAJE UNIDAD III

Trabajo no realizado.

EVIDENCIA INTEGRADORA

Trabajo no realizado.

LENGUAJE Y ALFABETIZACIÓN

Evidencias

EVIDENCIA DE UNIDAD

Trabajo no realizado.

CIERRE DE UNIDAD APRENDIZAJE III

Trabajo no realizado.

PROBABILIDAD Y ESTADÍSTICA

Evidencias

INSTRUMENTO

Trabajo no realizado.

INSTRUMENTO CORREGIDO

Trabajo no realizado.

INVESTIGACIÓN

Trabajo no realizado.

ESTUDIO DEL MUNDO SOCIAL

Evidencias

EVALUACIÓN UNIDAD I

Trabajo no realizado.

EVIDENCIA DE LA UNIDAD 2 VIDEOGRABACIÓN

Trabajo no realizado.

EVIDENCIA DE LA UNIDAD III

Trabajo no realizado.

INICIACIÓN AL TRABAJO DOCENTE

Evidencias

EVIDENCIA UNIDAD 1

Trabajo no realizado.

EVIDENCIA UNIDAD 2 INFORME DE OBSERVACIÓN Y AYUDANTIA

Trabajo no realizado.

EVIDENCIA UNIDA 3 PLAN DE CLASE

Trabajo no realizado.

EVIDENCIA FINAL INFORME DE PRÁCTICA

Trabajo no realizado.

OPTATIVA

Evidencias

EVIDENCIA DE LA UNIDAD I

Trabajo no realizado.

ANÁLISIS DEL CONTEXTO DE EDUCACIÓN PREESCOLAR EN LAS CINCO REGIONES DE COAHUILA.

Trabajo no realizado.

ANÁLISIS DEL CONTEXTO DEL JARDÍN DE NIÑOS EN DONDE SE REALIZÓ LA AYUDANTÍA Y OBSERVACIÓN DOCENTE.

Trabajo no realizado.

INDICADORES DEL SISTEMA EDUCATIVO NACIONAL.

Trabajo no realizado.

LINEAMIENTOS PARA LA FORMACIÓN DE INDICADORES EDUCATIVOS.

Trabajo no realizado.

MANUAL DE INDICADORES SOCIALES.

Trabajo no realizado.

LA ONU Y LA EDUCACIÓN

Trabajo no realizado.

PANORAMA EDUCATIVO DE MÉXICO INDICADORES DEL SISTEMA EDUCATIVO NACIONAL.

Trabajo no realizado.

ANÁLISIS GLOBAL DE LA UNIDAD I Y UNIDAD II COMO TRABAJO GLOBAL DE LA MATERIA DE IDENTIDAD Y CONTEXTO

Trabajo no realizado.

CUADRO SINÓPTICO DE LA UNIDAD II

Trabajo no realizado.