



Escuela Normal de Educación Preescolar.
Licenciatura en Educación Preescolar.

Psicopatologías **DE LA MEMORIA.**



TUTORÍA

Ana Paola Martínez Ponce.

Mtro. Irma Edith Vargas Rodríguez.

Segundo semestre, sección B.

Saltillo, Coahuila de Zaragoza.

Marzo, 2022.

Psicopatologías DE LA MEMORIA.



Amnesia: es la pérdida de la memoria, por ejemplo, de hechos, información y experiencias. Olvidar la identidad no suele ocurrir con la amnesia en la vida real.

Sin embargo, pueden tener dificultades para incorporar información nueva y para generar nuevos recuerdos.

La amnesia puede ser la consecuencia de un daño a regiones del cerebro que son esenciales para el procesamiento de los recuerdos.

No existe un tratamiento específico para la amnesia, pero las técnicas para reforzar la memoria y la asistencia

psicológica pueden ayudar a las personas con amnesia y a sus familias a enfrentarla.



Psicopatologías DE LA MEMORIA.



Paramnesia: La paramnesia es una alteración cualitativa de la memoria y se caracteriza por la vivencia de delirios como recuerdos. La persona que sufre paramnesias experimenta recuerdos falsos que asegura son verdaderos y que en ocasiones pueden suplantar situaciones reales que le son casi imposibles recordar.

Las paramnesias pueden tener una característica de anosognosia: la persona no es consciente de sus síntomas de confabulación y se resiste a las contradicciones que puedan presentársele.

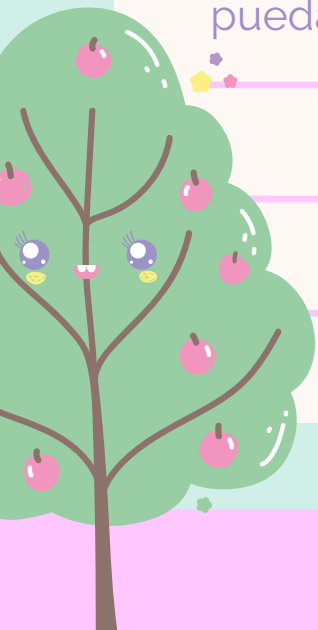

Psicopatologías DE LA MEMORIA.

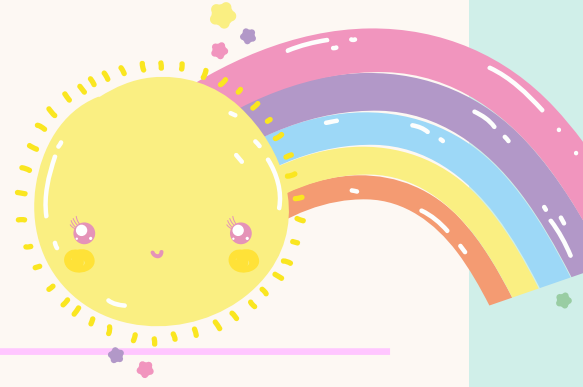

Agnosia: La agnosia es la incapacidad para identificar un objeto mediante un sentido o varios.

La agnosia es el resultado de la lesión o de la degeneración de áreas del cerebro que integran la percepción, la memoria y la identificación.

El área afectada suele ser la corteza de asociación unimodal para el sentido afectado.

Cada lesión cerebral particular puede causar diferentes formas de agnosia.

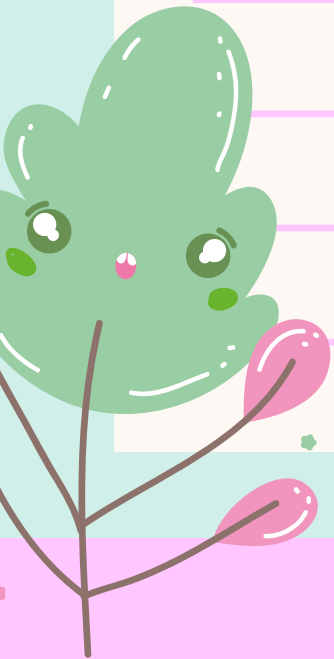

Psicopatologías DE LA MEMORIA.



Apraxia: La apraxia es la incapacidad de ejecutar las tareas motoras intencionadas y aprendidas con antelación como consecuencia de una lesión cerebral, pese a la capacidad física y a la voluntad para hacerlo. El pronóstico depende de la naturaleza y la extensión del daño y la edad del paciente. La apraxia se produce por daño encefálico o degeneración, en general en los lóbulos parietales o sus conexiones, donde se retienen los recuerdos de los patrones de movimiento aprendidos.

No existe ningún tratamiento específico, pero la fisioterapia y la terapia ocupacional pueden mejorar un poco el funcionamiento y la seguridad del paciente.

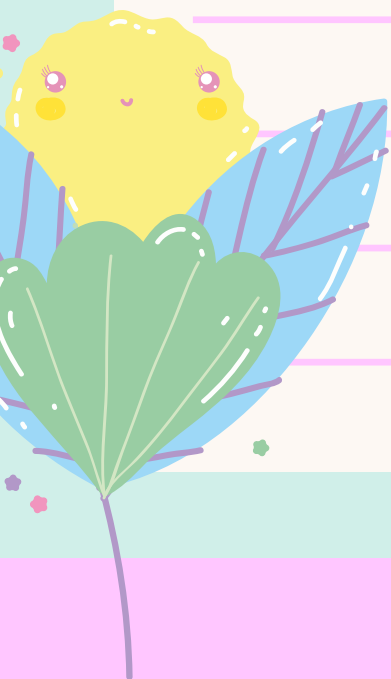

Psicopatologías DE LA MEMORIA.

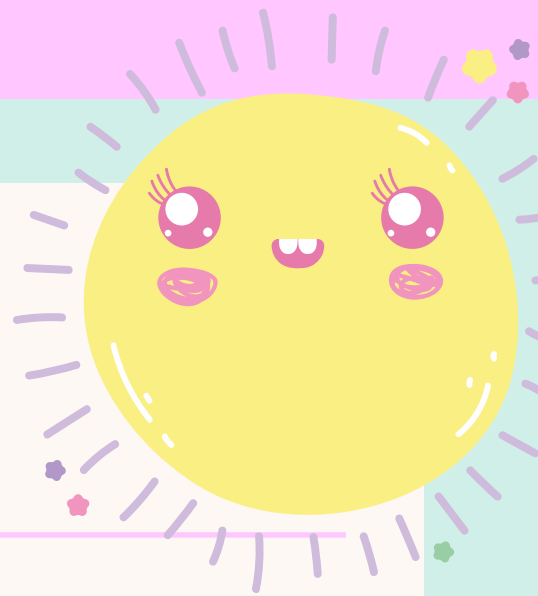

Afasia: La afasia es un trastorno causado por lesiones en las partes del cerebro que controlan el lenguaje. Puede dificultar la lectura, la escritura y expresar lo que se desea decir.

El tipo de problema que tenga y la gravedad dependerán de la parte del cerebro que sufrió el daño y de la magnitud del mismo.

Afasia expresiva: el paciente sabe lo que quiere decir, pero tiene dificultad para decirlo o escribirlo

Afasia receptiva: se escucha la voz o puede leer un impreso, pero no le encuentra sentido a lo que lee o escucha

Afasia anómica: tiene dificultad para usar las palabras correctas para describir objetos, los lugares o los eventos

Afasia global: el paciente no puede hablar, entender lo que se le dice, leer o escribir

