



# ESCUELA NORMAL DE EDUCACIÓN PREESCOLAR

2C N.L. 11

VALERIA LUCIO CRUZ

MISS EDUARDA MALDONADO

OBSERVACIÓN

25/MAYO/2022



# IDEAS PRINCIPALES: APRENDIZAJES CLAVES 2017



¿Qué es un aprendizaje clave?

Conjunto de distintas habilidades y valores fundamentales que van contribuyendo al crecimiento del estudiante

Van desarrollados solo en la escuela, de no ser así será difícil afrontar el día y día

No siempre se desarrollan en el ámbito estudiantil ya que se pueden desenvolver en medios alternos



# MODELO EDUCATIVO 2017 PLANTEA LA ORGANIZACIÓN PROBLEMÁTICA EN TRES CAMPOS:

- Campo de formación académica
- Áreas de desarrollo profesional y social
- Áreas de autonomía curricular

JUNTAS DENOMINADAS COMO: “Aprendizajes Claves”

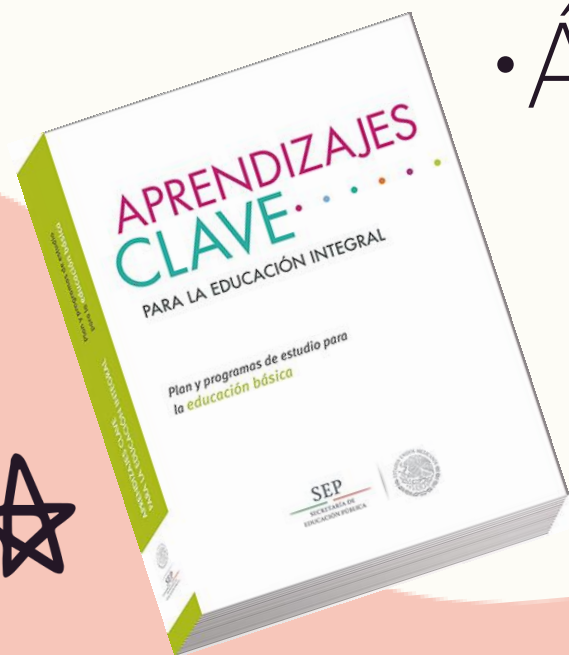



## • CAMPO DE FORMACIÓN ACADÉMICA:

Se dividen en tres distintos Lenguaje y Comunicación, Pensamiento Matemático y Estudio y comprensión del Mundo Natural y Social estas juntas aportan un buen aprendizaje al alumno

## • ÁREAS DE DESARROLLO PROFESIONAL Y SOCIAL:

Para que el alumno logre una buena educación sin pieza de la escuela en donde le deben de brindar distintas oportunidades y estas mismas se dividen en 3 áreas ARTES, EDUCACIÓN SOCIOEMOCIONAL Y EDUCACIÓN FÍSICA, se requieren enfoques de valuación distintos y específicos para valorar a los alumnos en escalas diferentes

## • ÁREAS DE AUTONOMÍA CURRICULAR:

Está regido por la educación inclusiva con lineamientos de la SEP organizado en cinco ámbitos:

- AMPLIAR LA FORMACIÓN ACADÉMICA
- POTENCIAR EL DESARROLLO PERSONAL Y SOCIAL
- NUEVOS CONTENIDOS RELEVANTES
- CONOCIMIENTOS REGIONALES
- PROYECTOS DE IMPACTO SOCIAL

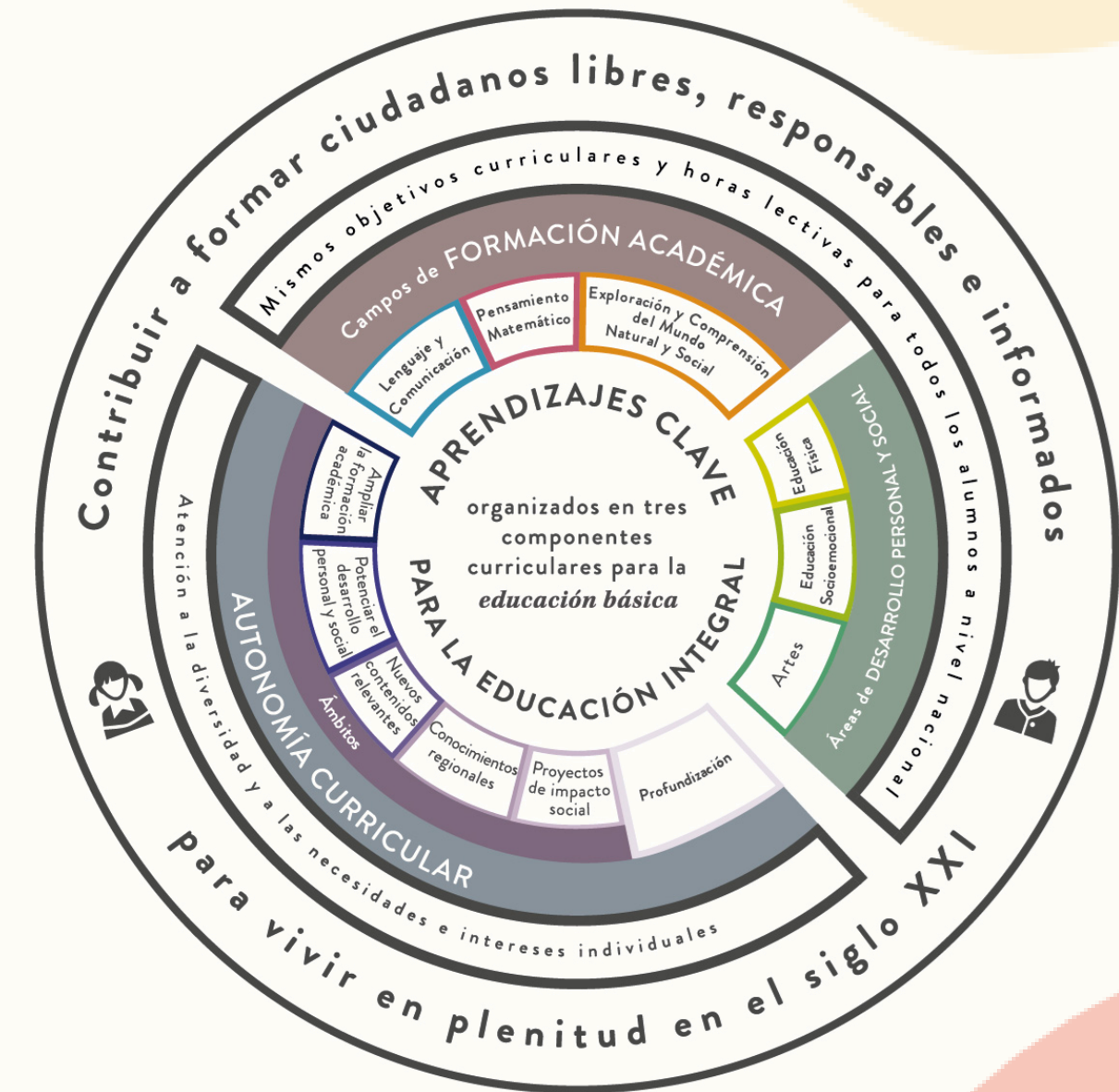

Las dos primeras áreas se refieren a los contenidos que la escuela abarca y la tercera se refiere a la gestión todas estas mismas interactúan para formar adecuadamente a la alumno en aprendizaje

