



Escuela Normal de Educación Preescolar

Licenciatura en educación preescolar

Ciclo escolar 2022-2023

**OPTATIVA PREVENCIÓN DE LA VIOLENCIA
DOCENTE: RAMIRO GARCIA ELIAS**

ALUMNAS:

**MARIANA GARCIA REYNA #7
CLAUDIA MATA RODRIGUEZ #15
MAYELA CADENA MONCADA #16**

4°C

“MALTRATO INFANTIL Y ENTORNO FAMILIAR”

UNIDAD 1 LOS NIÑOS Y LOS ROSTROS DE LA VIOLENCIA.

- Actúa de manera ética ante la diversidad de situaciones que se presentan en la práctica profesional.
- Colabora con la comunidad escolar, padres de familia, autoridades y docentes, en la toma de decisiones y en el desarrollo de alternativas de solución a problemáticas socioeducativas.

SEPTIEMBRE/2022

SALTILLO, COAHUILA

Uno de los factores más influyentes en la vida de un niño es la familia.

Algunas circunstancias que ocasionan la carencia del compromiso de los padres son malos tratos en la familia, las relaciones problemáticas y tensas entre los cónyuges y entre padres e hijos, las ausencias por motivos laborales, la falta de cultura en los progenitores, la conflictividad escolar, las drogas, las fugas del hogar, la maternidad prematura, el fracaso escolar, el paro laboral, etc.

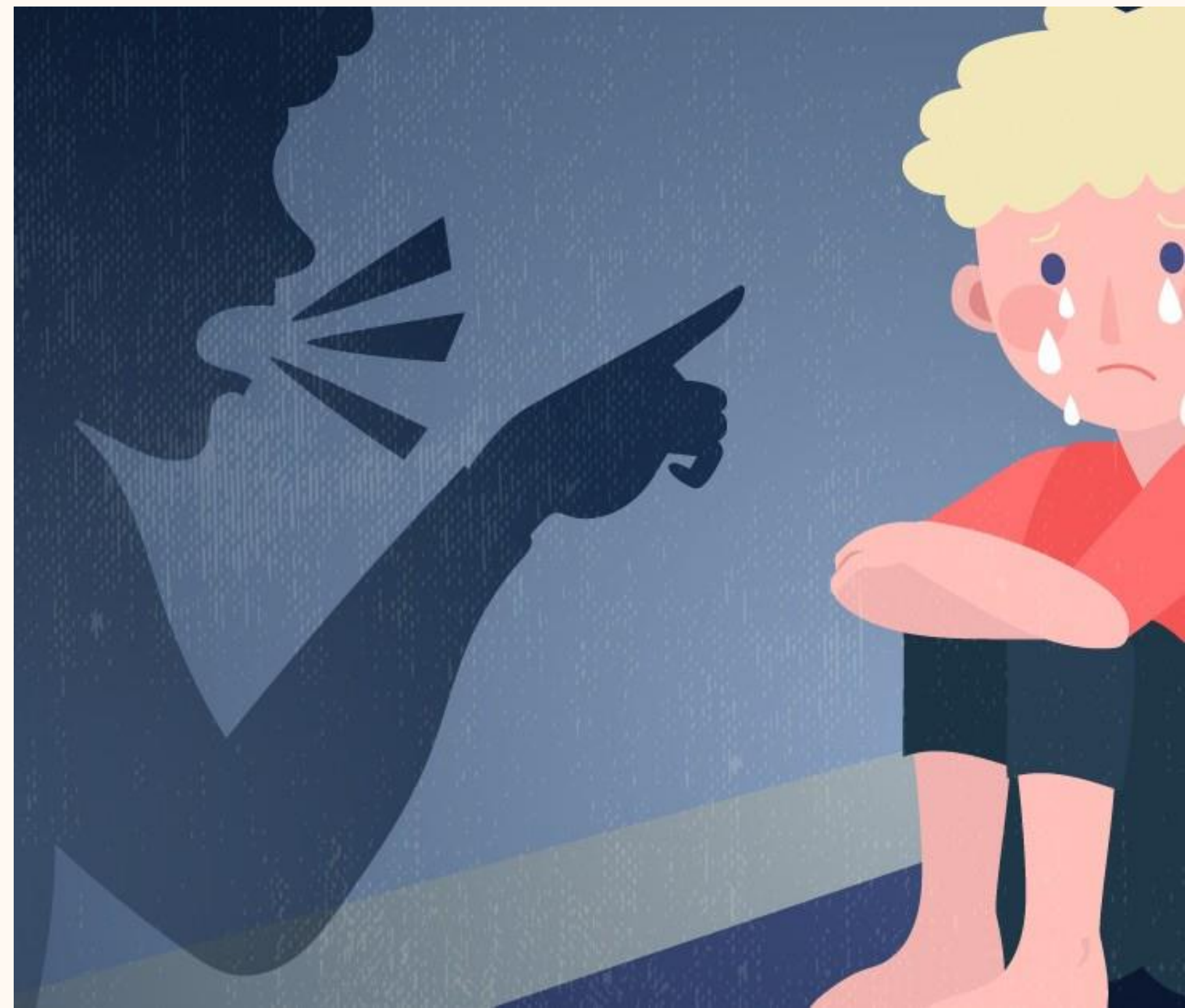

Las exigencias y deberes de la familia tienden a desaparecer juntamente con los valores y vínculos que los sustentaban.

La vida familiar pierde el disfrute de la colaboración con sus padres en las labores domésticas porque no se dispone de tiempo para permitir al niño que realice estos trabajos “a su ritmo”; se prefiere la inacción ante el televisor y que “no estorben” con una colaboración que pueda complicar las tareas domésticas.



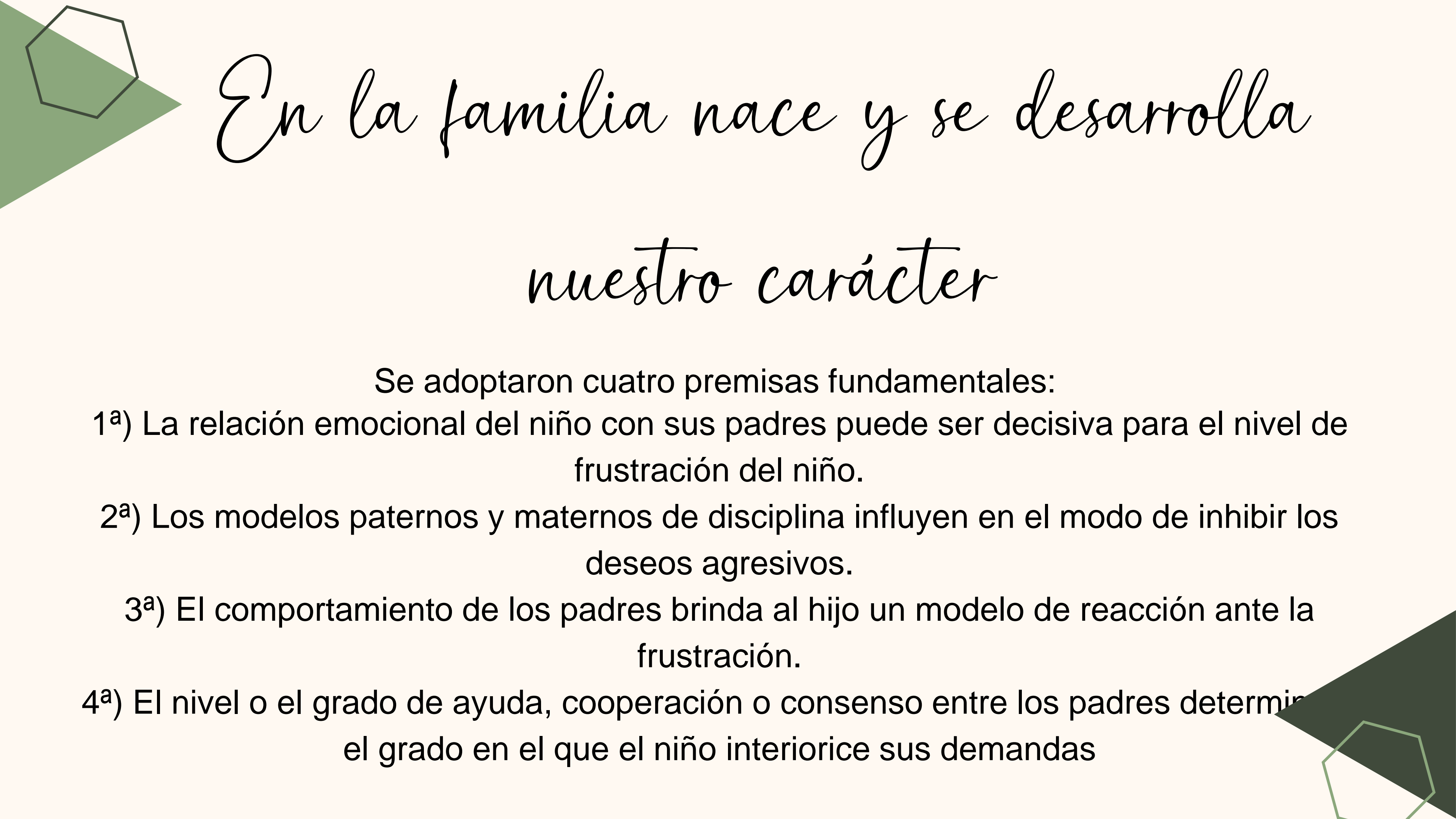

En la familia nace y se desarrolla nuestro carácter

Se adoptaron cuatro premisas fundamentales:

- 1^a) La relación emocional del niño con sus padres puede ser decisiva para el nivel de frustración del niño.
- 2^a) Los modelos paternos y maternos de disciplina influyen en el modo de inhibir los deseos agresivos.
- 3^a) El comportamiento de los padres brinda al hijo un modelo de reacción ante la frustración.
- 4^a) El nivel o el grado de ayuda, cooperación o consenso entre los padres determina el grado en el que el niño interiorice sus demandas

Existen tres tipos de comportamiento futuro: agresivo, no agresivo y afirmativo.



La violencia familiar es la expresión frecuente del deterioro de las relaciones, en primer lugar, entre los padres (insultos, amenazas, maltrato físico y psicológico, generalmente a la mujer) y posteriormente, de los padres respecto a los hijos.



Se ha comprobado que cuando la madre es maltratada, éste hecho produce en los hijos el mismo efecto que si el maltrato se dirigiera a ellos directamente.

La lucha contra la violencia debe enfocarse desde la ayuda a las familias con problemas económicos y desde el esfuerzo por conseguir la integración de los más desfavorecidos.



El apoyo social, en su doble vertiente de cantidad y calidad, aminora el riesgo de violencia, pues constituye una ayuda para solventar los problemas,



Las familias menos competentes no son plenamente conscientes de los problemas de conducta del hijo o se preocupan poco por sus comportamientos.

Los episodios de agresividad recíproca en los que se entrecruzan conflictos internos de la vida familiar suelen estar lastrados por resentimientos no superados y por situaciones que las familias arrastran.



GRACIAS

PREGUNTAS

- ¿CON QUIEN VIVES?
- ¿QUÉ TE HACE SENTIR TRISTE?
- ¿TE GUSTA ESTAR EN TU CASA?
- ¿CON QUIEN TE GUSTA ESTAR? ¿CON QUIEN NO TE GUSTA ESTAR?
- ¿TIENES ALGÚN PROBLEMA QUE TE HACE SENTIR MAL?