

LECTURA

SIETE

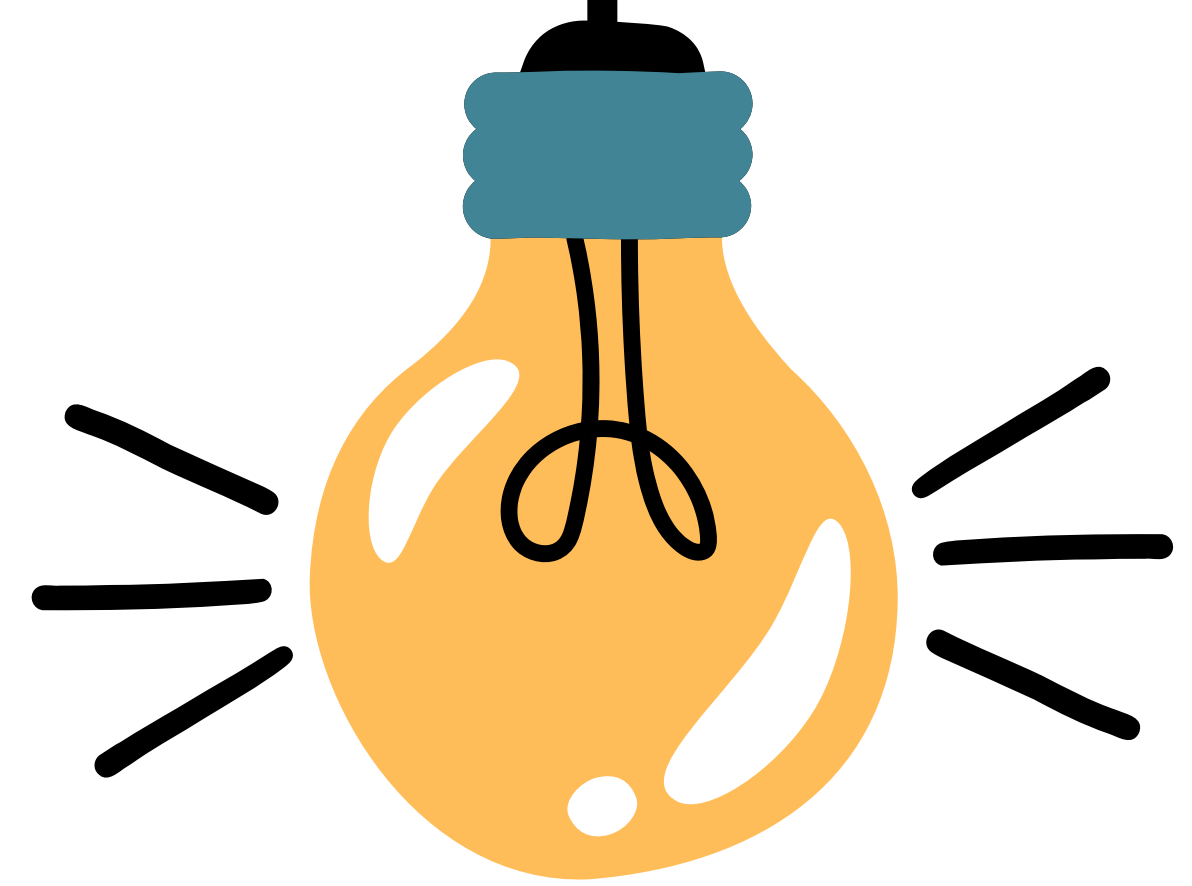

Presentado por Olivia Wilson



EL EQUIPO

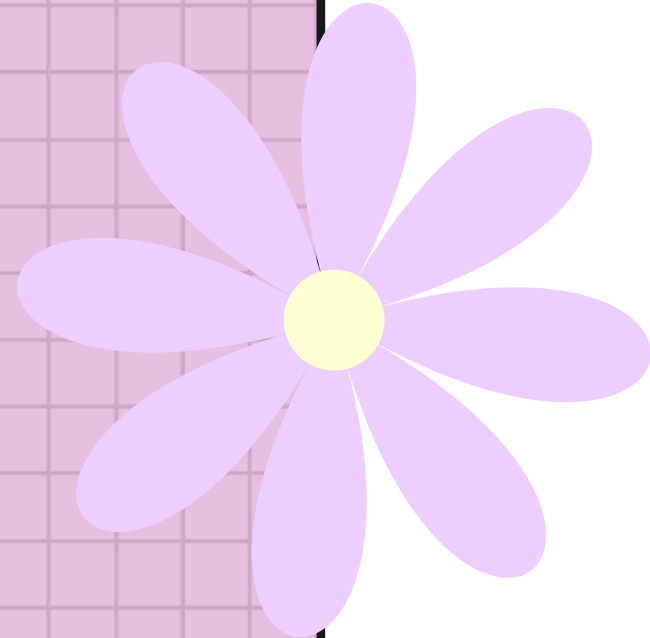
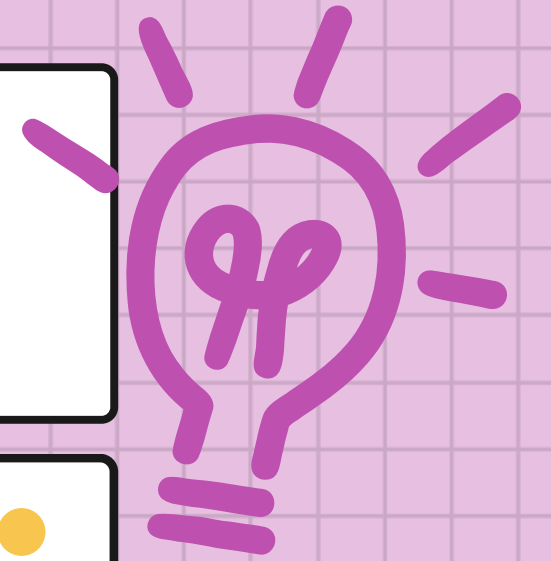

CINTHIA BERNAL
DANIELA RAMIREZ
SOFIA MURILLO
LORENA OLIVO
BRENDA IBARRA

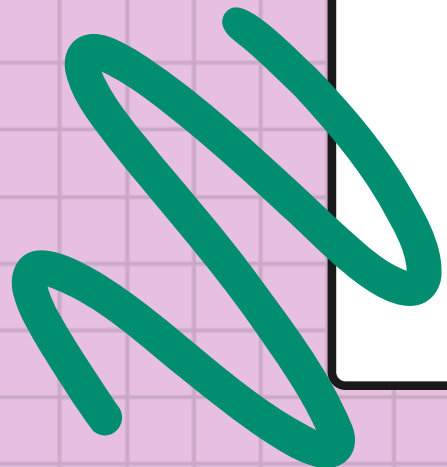
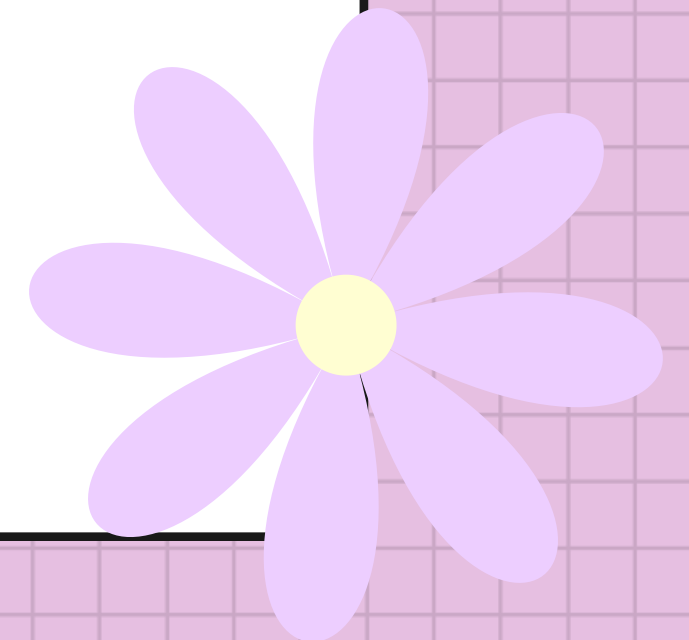

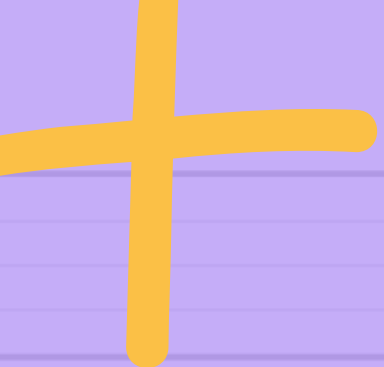

El artículo 22 - la ley federal de la educación, simplificará la labor docente para en tramites, para que este se enfoque en su trabajo en aulas de manera eficiente.





ARTÍCULO 50





La evaluación de los alumnos se manejará por parte de los docentes de manera individual y se deberá realizar con puntos como habilidades y destrezas basándose en lo establecido dentro de planeaciones.

* Entregándose de manera periódica a padres de familia o tutores para que conozcan los avances de sus hijos *

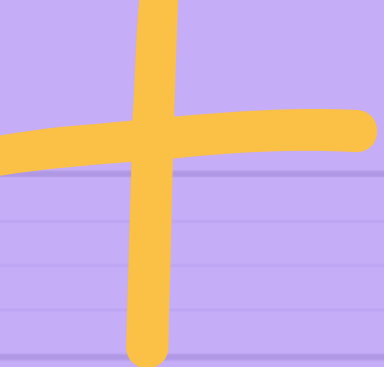



ACUERDO NÚMERO 11/03/19 POR
EL QUE SE ESTABLECEN LAS
NORMAS GENERALES PARA LA
EVALUACIÓN DEL APRENDIZAJE,
ACREDITACIÓN, PROMOCIÓN,
REGULARIZACIÓN Y
CERTIFICACIÓN DE LOS
EDUCANDOS DE LA EDUCACIÓN
BÁSICA.





Para el ciclo escolar 2018-2019 del primer periodo de evaluación se registrarán en la Boleta de Evaluación los avances de aprendizaje de las asignaturas del componente curricular Campos de Formación Académica y las áreas de Artes y Educación Física del componente curricular Áreas de Desarrollo Personal y Social, de la siguiente manera:

- a)** Educación preescolar: con observaciones y sugerencias.
- b)** Educación primaria y secundaria: con valores numéricos.

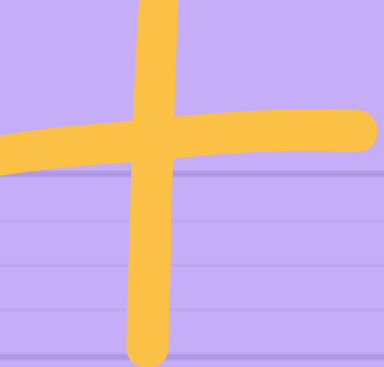



**NORMAS GENERALES PARA LA
EVALUACIÓN DEL APRENDIZAJE,
ACREDITACIÓN, PROMOCIÓN,
REGULARIZACIÓN Y
CERTIFICACIÓN DE LOS
EDUCANDOS DE LA EDUCACIÓN
BÁSICA**



La evaluación es para la mejora y el mejoramiento del aprendizaje por parte de los maestro y los alumnos .
esta debe de presentarse con habilidades.



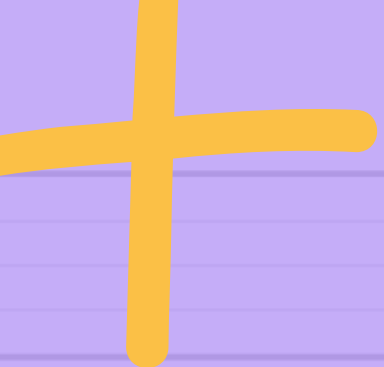

Boleta de Evaluación.

Docentes responsables de registro asentarán sus valoraciones respecto al aprendizaje de los alumnos.

Contenido de la Boleta de Evaluación.

- a) Nombre del alumno, nivel educativo y grado escolar que cursa;
 - b) Datos de identificación de la institución educativa o servicio educativo en el que se realizan los estudios;
 - c) Nombre del Docente responsable de registro;
 - d) Total de asistencias en el ciclo escolar
- 



**MUCHAS
GRACIAS**

