



**Escuela Normal De Educación Preescolar  
Licenciatura en Educación Preescolar  
Ciclo Escolar 2021-2022**

**CURSO:  
Tutoría Grupal**

**Mtra. Irma Edith Vargas Rodriguez**

**Alumnas:**

**Jatziry Wendolyne Guillen Cabello #10**

**Angela Martiñón Tomatsú #14**

**Quinto Semestre Sección: "B"**

**Tutoría entre pares**

**Saltillo, Coahuila**

| <b>Alumna</b>                         | <b>Materia</b>                    | <b>Tema</b>                             |
|---------------------------------------|-----------------------------------|-----------------------------------------|
| Jatziry Wendolyne Guillen Cabello #10 | Bases filosoficas de la educación | Reglamentación APA                      |
| Angela Martiñón Tomatsú #14           | Inglés                            | Adverbs and adjectives<br>Can and can't |

# Adverbs + Adjectives

## COLLOCATIONS adverbs + adjectives

a pair or group of words that are often used together

collocation



These collocations use adverbs to make the adjective stronger.



### utterly ridiculous

That's utterly ridiculous. Ben didn't steal your favorite pen from work yesterday. He wasn't even in the office yesterday.

### ridiculously easy

This test is ridiculously easy! I didn't even study, but I will get a high score.



### highly successful

Janet is a highly successful businesswoman. She owns several restaurants and hotels around the country.



### strongly opposed

Roger is strongly opposed to anything bad for his health. He doesn't eat junk food and doesn't drink or smoke.



### deeply concerned

Are you okay? I am deeply concerned about you. You have been depressed since you lost your job.

American English at State **A E**

# Can + Can't

## Usos del Verbo Can Inglés

### Habilidades

- ✓ I can sing very well  
Puedo cantar muy bien
- ✓ She can drive a taxi  
Ella puede conducir un taxi

### Solicitudes

- ✓ Can you help me?  
¿Me puedes ayudar?
- ✓ Can you repeat?  
¿Puedes repetir?



Si quieres aprender inglés GRATIS, ve a:

[www.aprenderinglesrapidoysencillo.com](http://www.aprenderinglesrapidoysencillo.com)

### Permisos

- ✓ Can I leave early?  
¿Puedo irme temprano?
- ✓ Can I use your car?  
¿Puedo usar tu auto?

### Posibilidades

- ✓ He can win the race  
Él puede ganar la carrera
- ✓ The bridge can fall  
El puente se puede caer

# Reglamentación APA



**Tipo de letra:** Times  
New Roman



**Tamaño de letra:** 12



**Interlineado:** a doble espacio  
(2,0), para todo el texto

**Márgenes:** 2,54 cm por todos  
los lados de la hoja

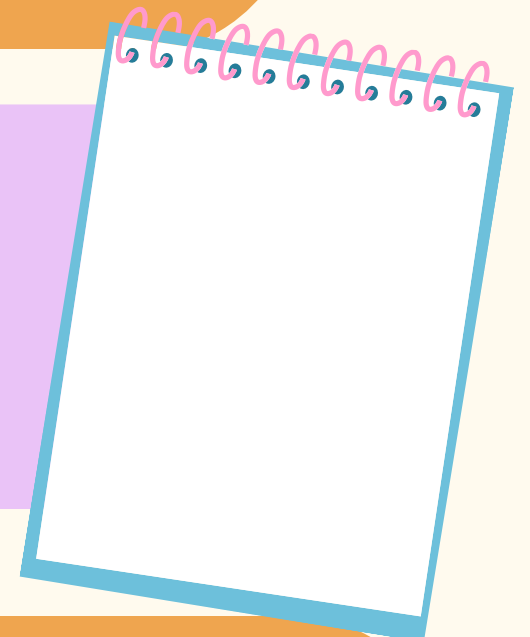

**Alineación del texto:** a la  
izquierda

**TÍTULO**

**Encabezados:** centrado en negrita,  
con mayúscula y minúsculas

**Citación:** las normas empleadas se basan  
en Autor-Fecha y el número de página para  
las citas directas o indirectas.

Si la cita tiene menos de 40 palabras se coloca como parte del cuerpo del texto, entre comillas y al final entre paréntesis se señalan los datos de la referencia.

