

METODOLOGIAS A TRAVÉS DE LA NUEVA ESCUELA MEXICANA

1º APRENDIZAJE BASADO EN PROYECTOS COMUNITARIOS



- SE IDENTIFICAN SITUACIONES-PROBLEMAS Y SE BUSCA CONSTRUIR ALTERNATIVAS DE SOLUCIÓN MEDIANTE EL TRABAJO COLABORATIVO.
- EXPERIMENTAR CREATIVAMENTE LA SOLUCIÓN DE PROBLEMAS, SOCIALES, CULTURALES, PEDAGÓGICOS QUE SE PRESENTAN.
- PROMOVER LA DIVERSIDAD DE SOLUCIONES Y SITUACIONES A PARTIR DE NECESIDADES, INTERESE, EMOCIONES Y SENSACIONES.
- REALIZAR ACTIVIDADES DESAFIANTES AL APROPIARSE DE LOS LENGUAJE, CON EL FIN DE APRENDER, DIVERTIRSE CREAR Y SOCIALIZAR.

APRENDIZAJE BASADO EN INDAGACIÓN CON ENFOQUE STEAM

- COMPROMETER A LOS ALUMNOS CON PREGUNTAS O PROBLEMAS DE ORIENTACIÓN CIENTÍFICA O TECNOLÓGICA.
- INCITAR LA INDAGACIÓN.
- FOMENTAR EL USO DE LAS MATEMÁTICAS.
- JUSTIFICAR SUS EXPLICACIONES

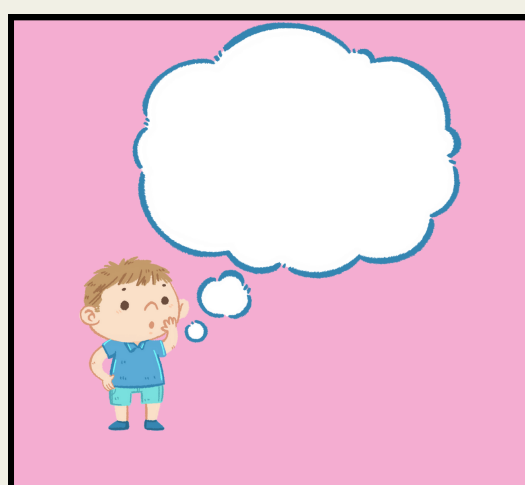

APRENDIZAJE BASADO EN PROBLEMAS

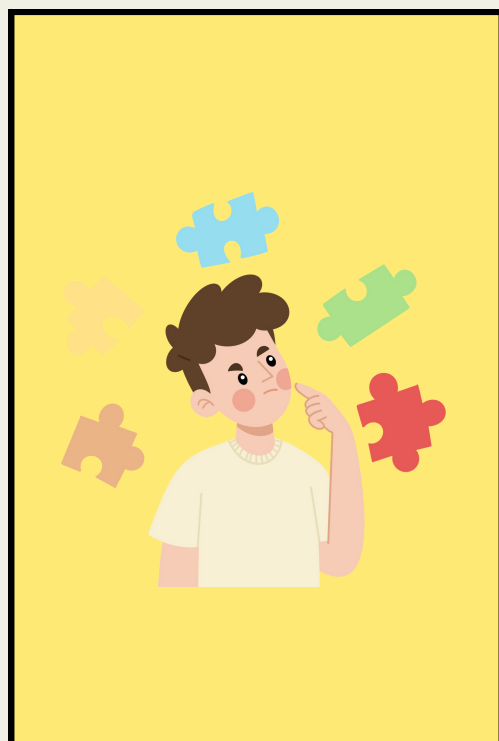

- ORIENTA LA SOLUCIÓN DE PROBLEMAS REALES QUE HACEN DEL PROCESO DE APRENDIZAJE UNA EXPERIENCIA DE APRENDIZAJE PARA LA VIDA, ASÍ COMO ALLÁ DEL AULA.
- CONTRIBUYE AL DESARROLLO DEL PENSAMIENTO CRÍTICO QUE FORMA SUJETOS SOLIDARIOS CON SU COMUNIDAD Y RESPONSABLES DE LA NATURALEZA.
- CUENTA CON SEIS MOMENTOS: PRESENTAR, RECOLECTAR, FORMULAR EL PROBLEMA, RESULTADO Y ANÁLISIS, VIVIR LA EXPERIENCIA Y ORGANIZAR LA EXPERIENCIA



APRENDIZAJE SERVICIO (AS)

SURGE DE LA MIRADA INQUIETA DE LA COMUNIDAD, ES FUNDAMENTAL INVOLUCRARSE EN LOS SABERES Y CONTEXTOS COMUNITARIOS, PROPONE A CABO ACCIONES POSITIVAS A FAVOR DEL BIEN COMUNAL

- DETECCIÓN DE UNA UNIDAD SOCIAL
- SUSTENTA PRÁCTICAS QUE MOTIVAN Y ESTIMULAN AL ALUMNADO A ENCONTRAR SENTIDO A LO QUE APRENDE Y HACE EN LA ESCUELA.
- IDENTIFICA UNA NECESIDAD DEL ENFOQUE SOCIAL.

