



**LINEAMIENTOS PARA LA CONSTITUCIÓN,
ORGANIZACIÓN Y FUNCIONAMIENTO**

CONSEJOS DE PARTICIPACIÓN SOCIAL EN LA EDUCACIÓN

LEY GENERAL DE EDUCACIÓN

INTRODUCCIÓN



LOS CONSEJOS SON INSTANCIAS DE PARTICIPACIÓN SOCIAL EN LA EDUCACIÓN, DE CONSULTA, ORIENTACIÓN, COLABORACIÓN, APOYO E INFORMACIÓN, SEGÚN CORRESPONDA, CON EL PROPÓSITO DE PARTICIPAR EN ACTIVIDADES TENDIENTES A FORTALECER, AMPLIAR LA COBERTURA Y ELEVAR LA CALIDAD Y LA EQUIDAD EN LA EDUCACIÓN BÁSICA.

PROPÓSITO

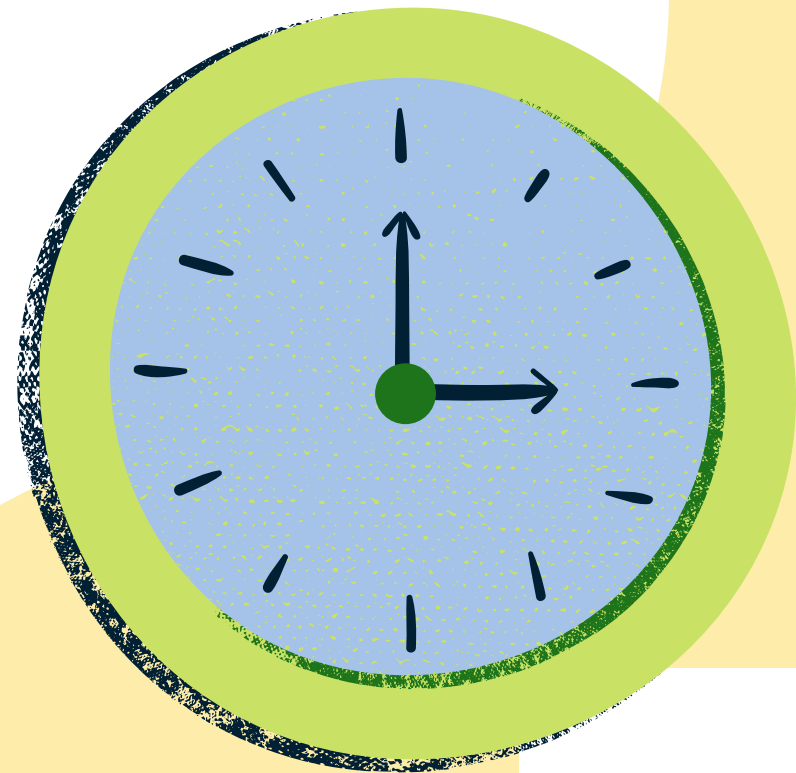

OBJETIVO MODERNO

PROPÓSITO DE FOMENTAR LA PARTICIPACIÓN ORGANIZADA DE LA SOCIEDAD, CADA CONSEJO ELABORARÁ UN PROYECTO DE PARTICIPACIÓN SOCIAL EN LA EDUCACIÓN, EN EL QUE SE FIJARÁN LAS ESTRATEGIAS, ACCIONES Y METAS ACORDES A LAS NECESIDADES Y COMPETENCIAS DE CADA

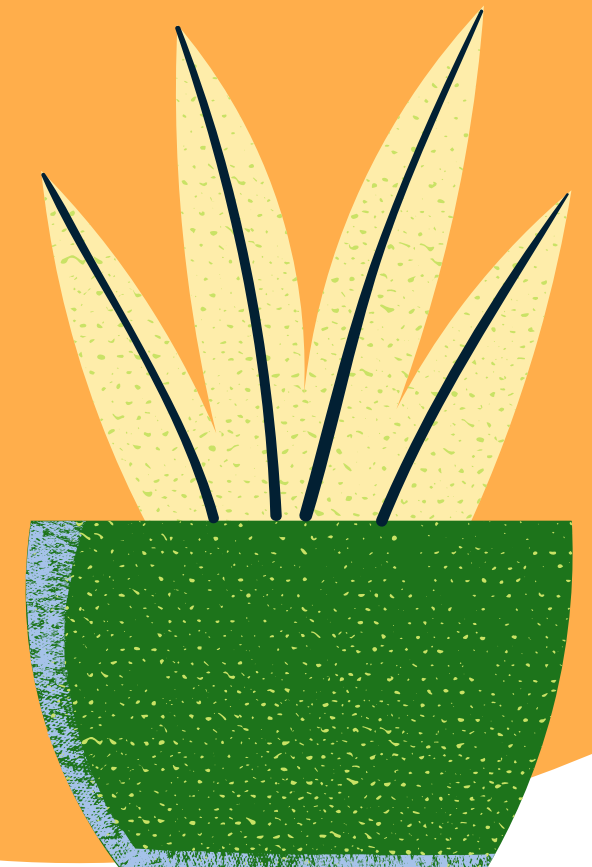

SE INTEGRA POR

PADRES DE FAMILIA

DIRECTIVOS

MAESTROS

**MIEMBROS DE LA
COMUNIDAD**

**REPRESANTANTES
SINDICALES**



DATOS

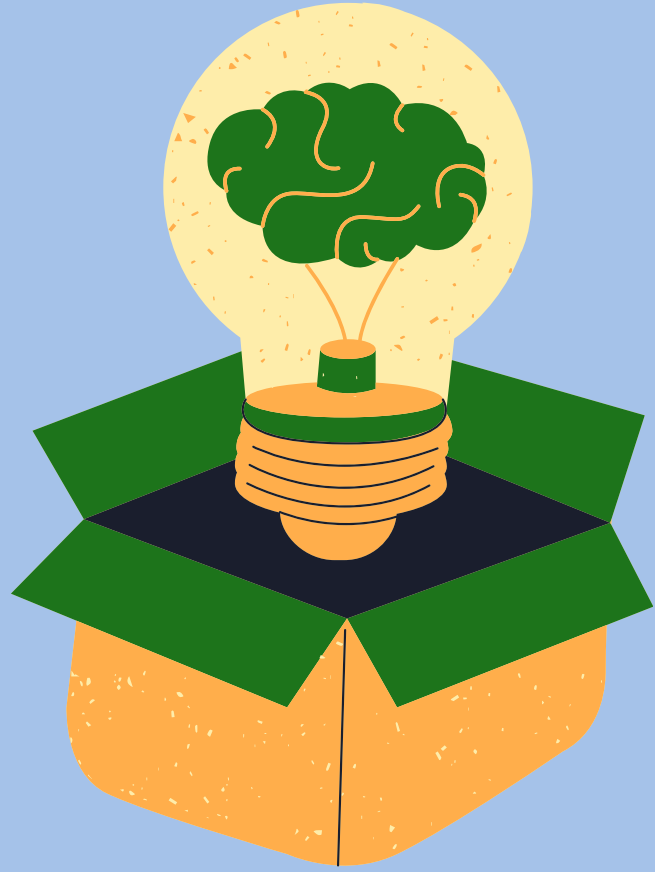

**LA MITAD MÁS UNO DE LOS CONSEJEROS
SERÁN PADRES DE FAMILIA.**

**EN LAS ESCUELAS DE INTEGRACIÓN INCOMPLETA, UNITARIOS
O BIDOCCENTES, SE CONFORMARÁ POR UN PADRE DE FAMILIA
Y EL MAESTRO.**

**EN SU CONFORMACIÓN SE PROMOVERÁ LA
PARTICIPACIÓN EQUITATIVA DE GÉNERO.**



FUNCIONES

- **CONOCERÁ EL CALENDARIO ESCOLAR, LAS METAS EDUCATIVAS Y EL AVANCE DE LAS ACTIVIDADES ESCOLARES.**
- **TOMARÁ NOTA DE LOS RESULTADOS DE LAS EVALUACIONES QUE REALICEN LAS AUTORIDADES EDUCATIVAS.**
- **PROPICIARÁ LA COLABORACIÓN DE MAESTROS Y PADRES DE FAMILIA EN LOS PROGRAMAS RELATIVOS A SALVAGUARDAR LA INTEGRIDAD Y EDUCACIÓN PLENA DE LAS Y LOS EDUCANDOS.**
- **ESTIMULARÁ, PROMOVERÁ Y APOYARÁ ACTIVIDADES EXTRAESCOLARES QUE COMPLEMENTEN Y RESPALDEN LA FORMACIÓN DE LOS EDUCANDOS.**



- **RESPALDARÁ LAS LABORES COTIDIANAS DE LA ESCUELA.**
- **APOYARÁ EL FUNCIONAMIENTO DEL CONSEJO TÉCNICO ESCOLAR.**
- **FOMENTARÁ EL RESPETO ENTRE LOS MIEMBROS DE LA COMUNIDAD EDUCATIVA CON ESPECIAL ÉNFASIS EN EVITAR CONDUCTAS Y AGRESIÓN ENTRE LOS ALUMNOS.**
- **EN GENERAL, PODRÁ REALIZAR ACTIVIDADES EN BENEFICIO DE LA PROPIA ESCUELA.**

ORGANIZACIÓN



**DEBERÁ ESTAR
CONSTITUIDO Y OPERANDO
EN LA SEGUNDA SEMANA DEL
CICLO ESCOLAR.**

**DURARÁN EN SU ENCARGO
DOS AÑOS, CON LA
POSIBILIDAD DE REELEGIRSE
POR UN PERIODO ADICIONA.**

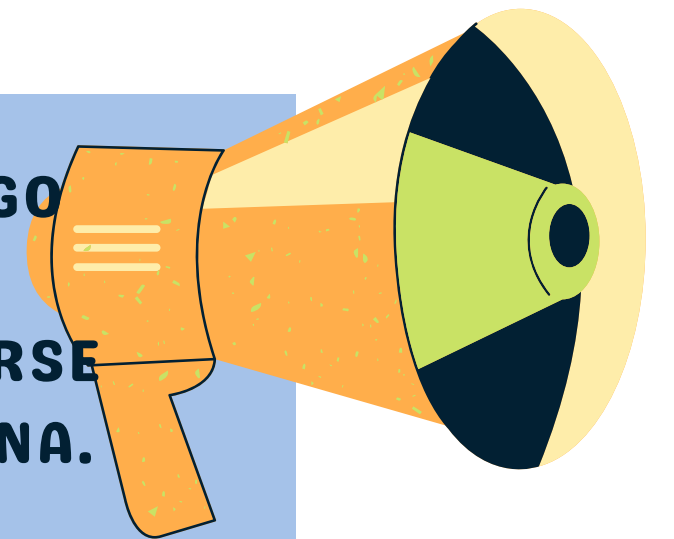

**SI EL CONSEJO MANEJA
RECURSOS ECONÓMICOS
DEBERÁ DE PROCEDER A
ABRIR UNA CUENTA
BANCARIA ESPECÍFICA.**

**EN CASO DE QUE ALGÚN
MIEMBRO SE SEPARE DEL
CONSEJO ESCOLAR, SU
AUSENCIA SERÁ CUBIERTA
MEDIANTE EL
PROCEDIMIENTO ORIGINAL
DE ELECCIÓN.**

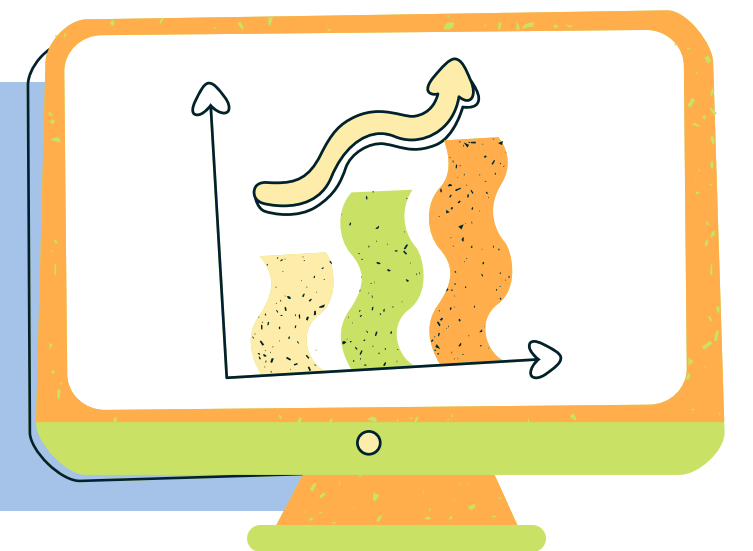

TRANSPARENCIA Y RENDICIÓN DE CUENTAS

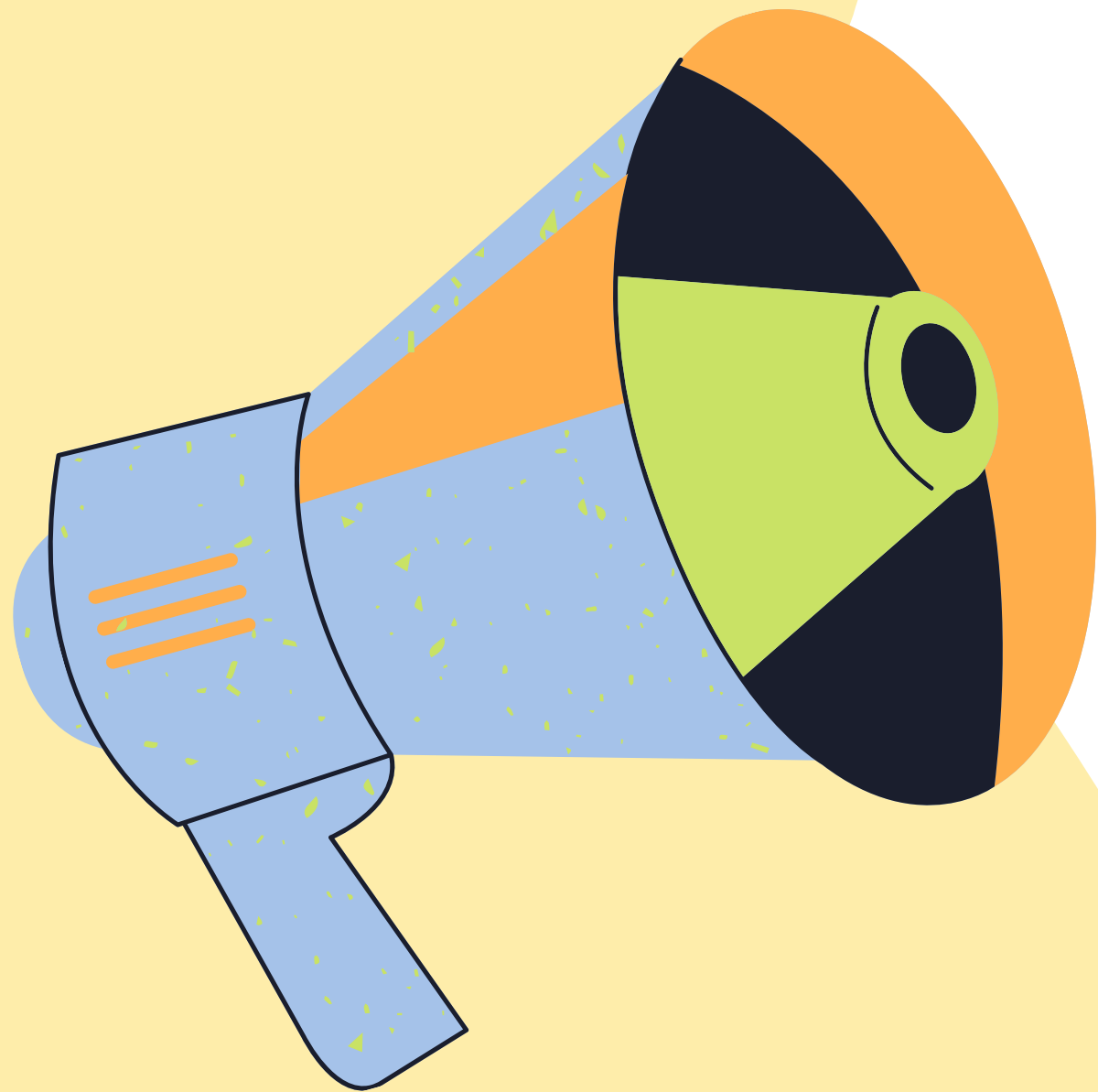

DURANTE LA ÚLTIMA QUINCENA DEL CICLO LECTIVO, CADA CONSEJO ESCOLAR DE PARTICIPACIÓN SOCIAL RENDIRÁ POR ESCRITO A LA ASAMBLEA DE LA COMUNIDAD EDUCATIVA, UN INFORME AMPLIO Y DETALLADO SOBRE TODOS LOS RECURSOS QUE HAYA RECIBIDO DURANTE EL CICLO ESCOLAR, ESPECIFICANDO LA FUENTE U ORIGEN DE ÉSTOS, SU NATURALEZA Y MONTO, EL DESTINO QUE SE LES HAYA DADO, DE LOS RESULTADOS DE LAS ACCIONES DESARROLLADAS DURANTE EL CICLO ESCOLAR.

REGISTRO PÚBLICO

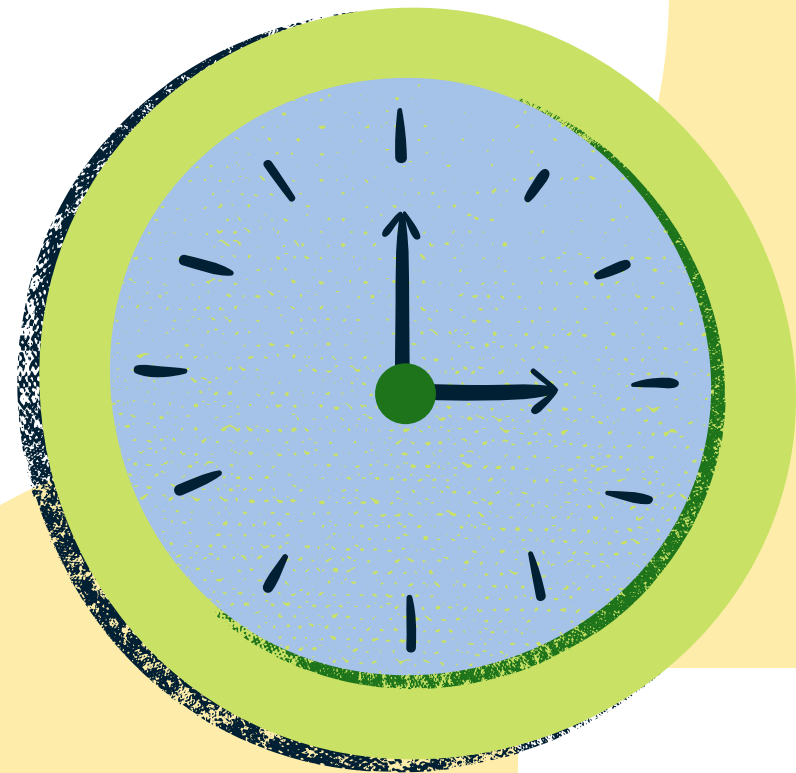

- **LA SECRETARÍA DE EDUCACIÓN PÚBLICA, ESTABLECERÁ EL REGISTRO PÚBLICO DE LOS CONSEJOS DE PARTICIPACIÓN SOCIAL EN LA EDUCACIÓN.**
- **EMITIRÁ LAS REGLAS PARA EL ACCESO Y USO DEL REGISTRO PÚBLICO DE CONSEJOS DE PARTICIPACIÓN SOCIAL Y LAS HARÁ DEL CONOCIMIENTO DE LOS CONSEJOS.**
- **EL CONSEJO DEBERÁ CUMPLIR CON TODO LO ESTABLECIDO POR LA LEY.**

