

GOBIERNO DEL ESTADO DE COAHUILA DE ZARAGOZA

SECRETARIA DE EDUCACIÓN PÚBLICA

ESCUELA NORMAL DE EDUCACION PREESCOLAR



PRESENTADO POR: LIZBETH CAROLINA MONRREAL RAMIREZ

Guía de Observación y Entrevistas. Primera Jornada de Práctica

PEDAGOGÍA Y DIDÁCTICA DEL AULA MULTIGRADO 2 B

SALTILLO, COAHUILA DE ZARAGOZA

MARZO 2024

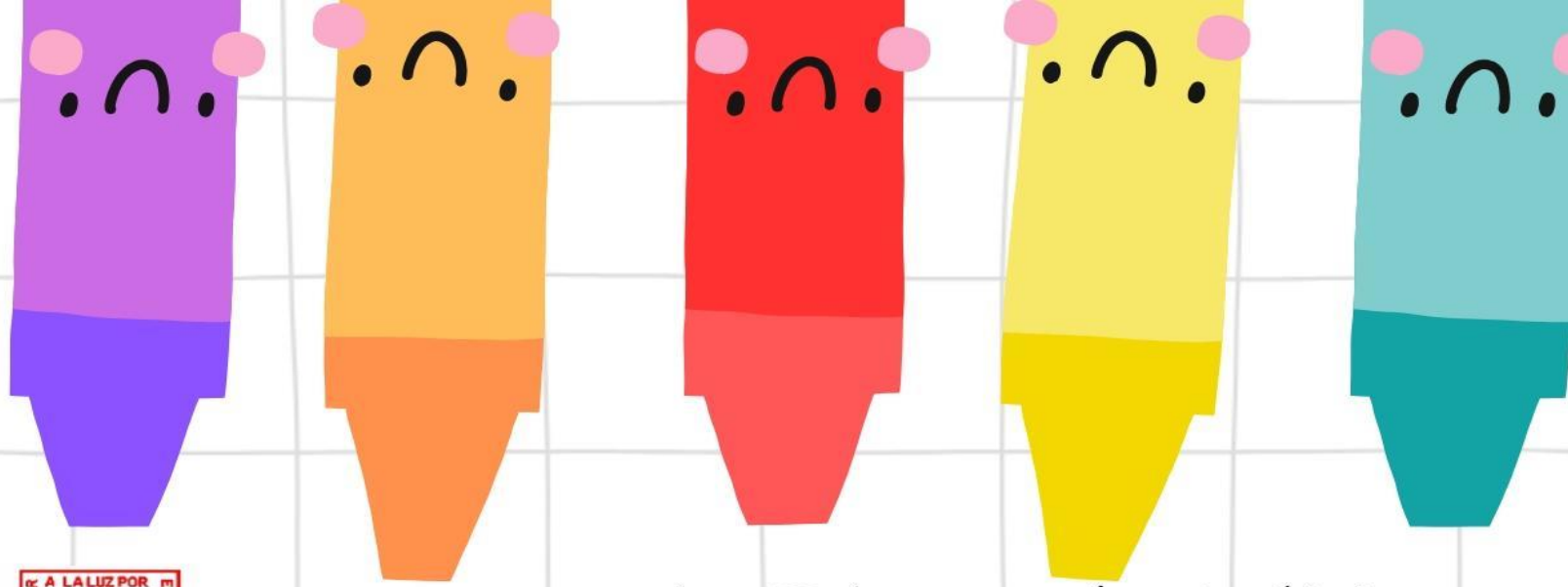

Secretaría de Educación Pública
Escuela Normal de Educación
Preescolar

Aulas Multigrado

Lizbeth Carolina Monrreal Ramirez

2B

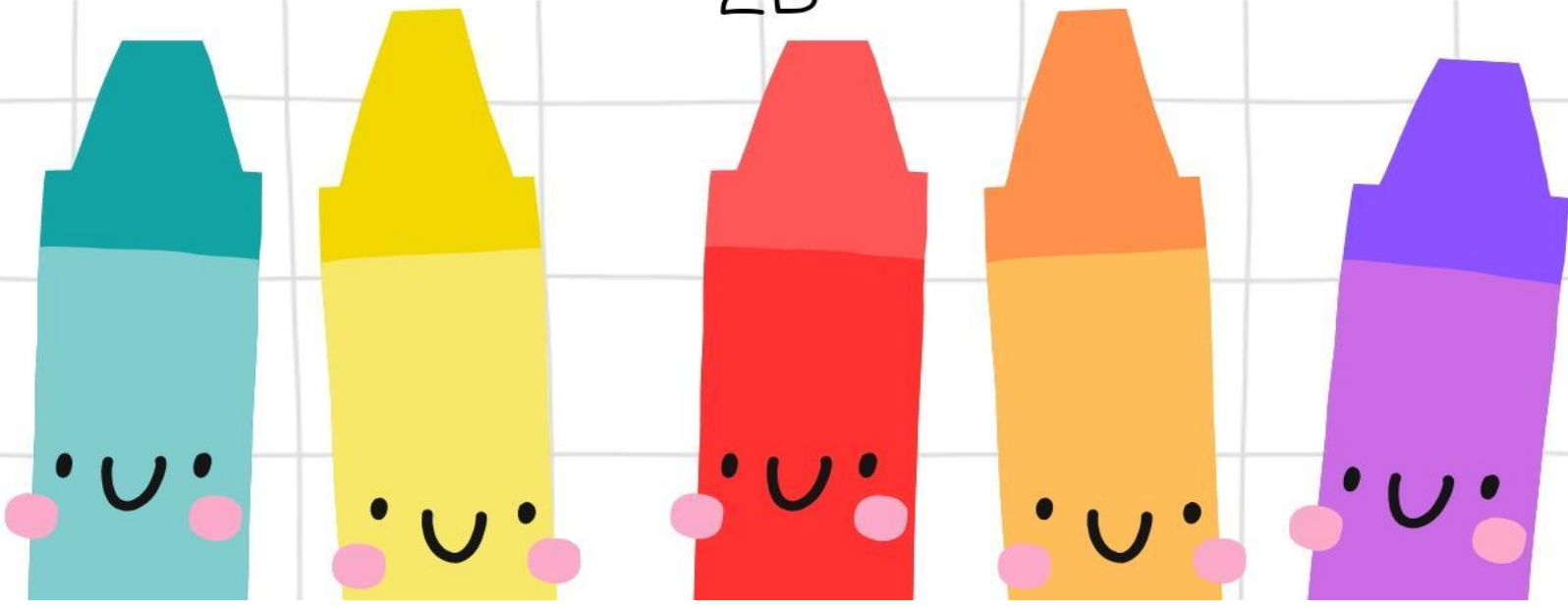

Indicadores

1. La atención educativa que brinda
2. El uso de los materiales y recursos educativos en el aula.
3. Cómo enseña para atender la diversidad
4. Tipo de proyectos que emplea para la enseñanza
5. Cómo es su organización
6. Contexto (condiciones en el aula multigrado/multiestilos de aprendizaje)

Indicadores en base al alumno

- Interacción con actividades y materiales, cómo interactúan con diferentes actividades y materiales de aprendizaje

- Nivel de participación, en las actividades propuestas

- Reacciones emocionales frente a distintas situaciones educativas como trabajos individuales, en equipo, actividades que impliquen movimiento y actividades visuales o auditivas